

Mechanical Drawings POS-Line 42" (1066.8 mm)

Revision 4
2. March 2017



Copying of this document and giving to others and the use or communication of the contents thereof are forbidden without express authority. Offenders are liable to the payment of damages. All rights are reserved in the event of the grant of a patent or registration of utility model or design.

Die Weitergabe sowie Vervielfältigung dieser Unterlagen und Mitteilung ihres Inhalts ist nicht gestattet, soweit nicht ausdrücklich zugestanden. Zuwiderhandlungen verpflichten zu Schadensersatz. Alle Rechte für den Fall der Patentverletzung oder GM-Eintragung vorbehalten.

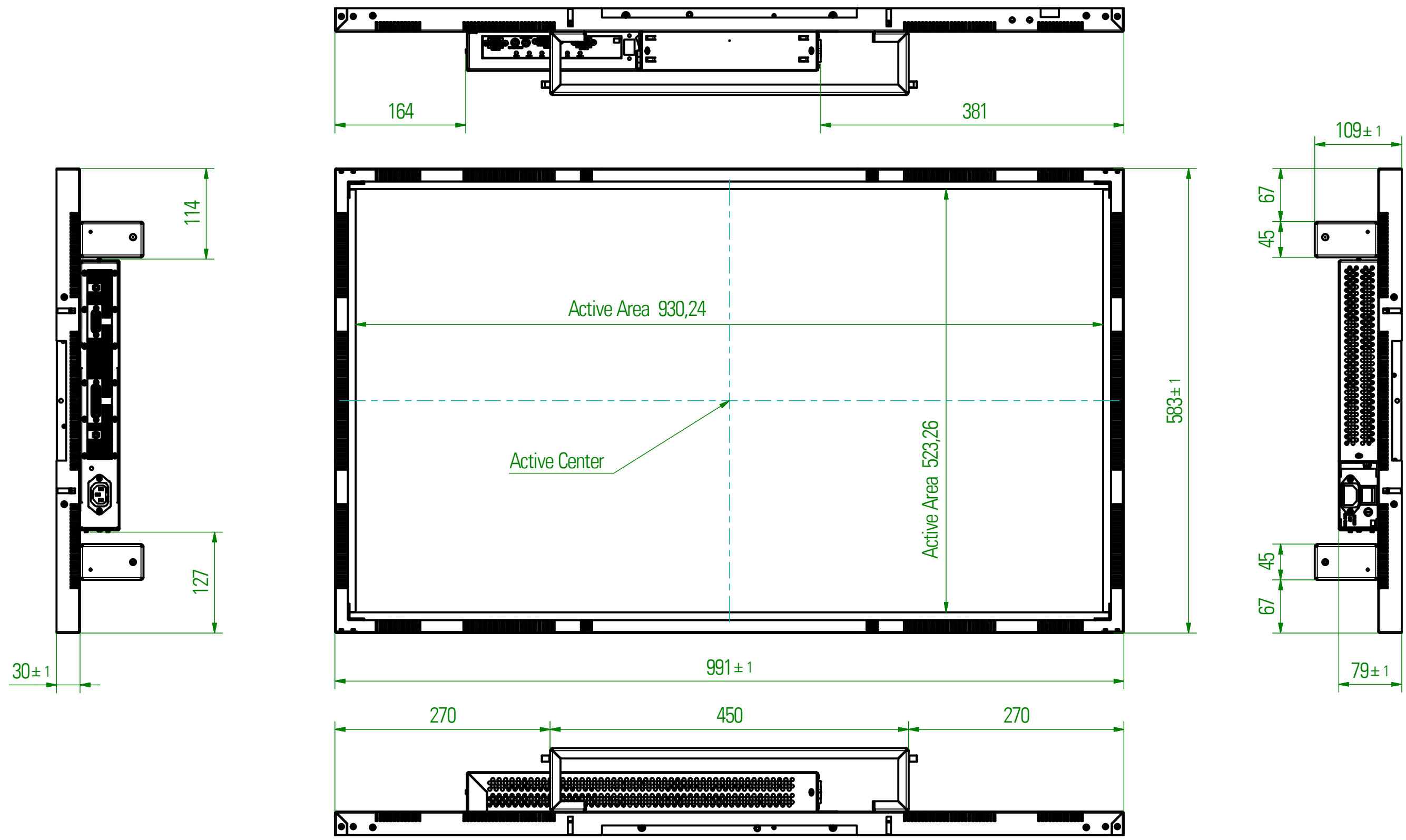

| | | | | | | | | | |
|------------------------|---|-------------------------|---------------|--------------|---|---|------------|--|--|
| Ansteuerung Control | Bestellnummer Grundmodul ORDER NO. BASIC MODUL | de / EN | Datum DATE | Name NAME | Masseinheit: DIMENSION: | Zeichnungsnummer: DRAWING NO. POS42-R4.0 | | | |
| IQ Core-i3 | DS-91-523 | Gezeichnet DESIGN | 30.11.2016 | Kulimaga | Option: OPTION: | BEZEL | FRONTPLATE | TRUE-FLAT-GLASS | |
| IQ Core-i5 | DS-91-527 | Kontrolliert CHECKED | | | Bestellnr.: ORDER NO.: | | | | |
| IQ Atom | DS-91-932 | Freigegeben APPROVED | | | Beschreibung / DESCRIPTION POS-Line 42" open frame | | | | |
| Prisma Media ECO | DS-91-478 | | | | | | | | |
| VideoPoster III | DS-91-481 | | | | | | | | |
| Prisma III A | DS-91-479 | | | | | | | | |
| | | | | | Projektionsmethode: 1ST ANGLE PROJECTION | Zul. Abw. GENERAL LIMITS DIN ISO 2768-cK | | Distec GmbH Augsburger Str. 2b, 82110 Germering Tel.: 089/894363-0 Fax.: 089/894363-131 | Blatt SHEET 1 von OF 17 A3 |
| R4 | Erstausgabe / 1ST ISSUE | | 30.11.2016 | ek | | | | | |
| status STATUS | Anderungen CHANGES | | Datum DATE | Name NAME | | | | | |

Copying of this document and giving to others and the use or communication of the contents thereof are forbidden without express authority. Offenders are liable to the payment of damages. All rights are reserved in the event of the grant of a patent or registration of utility model or design.

Die Weitergabe sowie Vervielfältigung dieser Umriss- und Mittelteilungsansichten ist nicht gestattet, soweit nicht ausdrücklich zugestanden. Zuwiderhandlungen verpflichten zu Schadenersatz. Alle Rechte für den Fall der Patentverletzung oder GM-Eintragung vorbehalten.

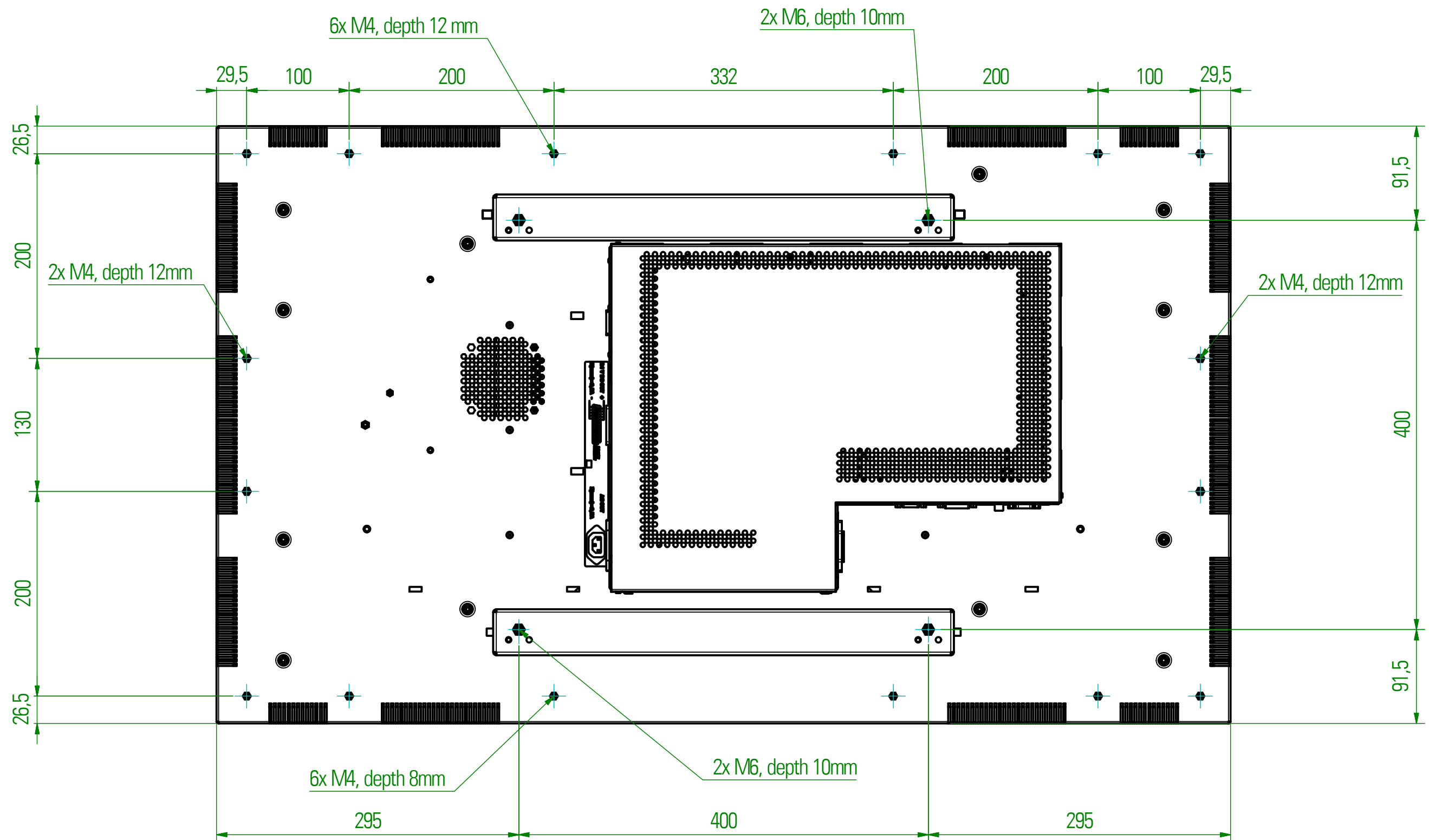

| | | | | | | | | | | |
|------------------------|---|-------------------------|---------------|--------------|---|---|------------|--|----------------|-----------|
| Ansteuerung Control | Bestellnummer Grundmodul ORDER NO. BASIC MODUL | de / EN | Datum DATE | Name NAME | Masseinheit: DIMENSION: | Zeichnungsnummer: DRAWING NO. POS42-R4.0 | | | | |
| IQ Core-i3 | | Gezeichnet DESIGN | 30.11.2016 | Kulimaga | Option: OPTION: | BEZEL | FRONTPLATE | TRUE-FLAT-GLASS | | |
| IQ Core-i5 | | Kontrolliert CHECKED | | | Bestellnr.: ORDER NO.: | | | | | |
| IQ Atom | | Freigegeben APPROVED | | | Beschreibung / DESCRIPTION | | | | | |
| Prisma Media ECO | DS-91-478 | | | | POS-Line 42" open frame | | | | | |
| VideoPoster III | DS-91-481 | | | | | | | | | |
| Prisma III A | DS-91-479 | | | | | | | | | |
| | | | | | Projektionsmethode: 1ST ANGLE PROJECTION | Zul. Abw. GENERAL LIMITS DIN ISO 2768-cK | | Distec GmbH Augsburger Str. 2b, 82110 Germering Tel.: 089/894363-0 Fax.: 089/894363-131 | Blatt SHEET | VON OF |
| R4 | Erstausgabe / 1ST ISSUE | | 30.11.2016 | ek | | | | | 2 | 17 |
| status STATUS | Anderungen CHANGES | | Datum DATE | Name NAME | | | | | A3 | |

Copying of this document and giving to others and the use or communication of the contents thereof are forbidden without express authority. Offenders are liable to the payment of damages. All rights are reserved in the event of the grant of a patent or registration of utility model or design.

Die Weitergabe sowie Vervielfältigung dieser Umriss- und Mittelung eines Inhalts ist nicht gestattet, soweit nicht ausdrücklich zugestanden. Zuwiderhandlungen verpflichten zu Schadenersatz. Alle Rechte für den Fall der Patentverletzung oder GMI-Entragung vorbehalten.

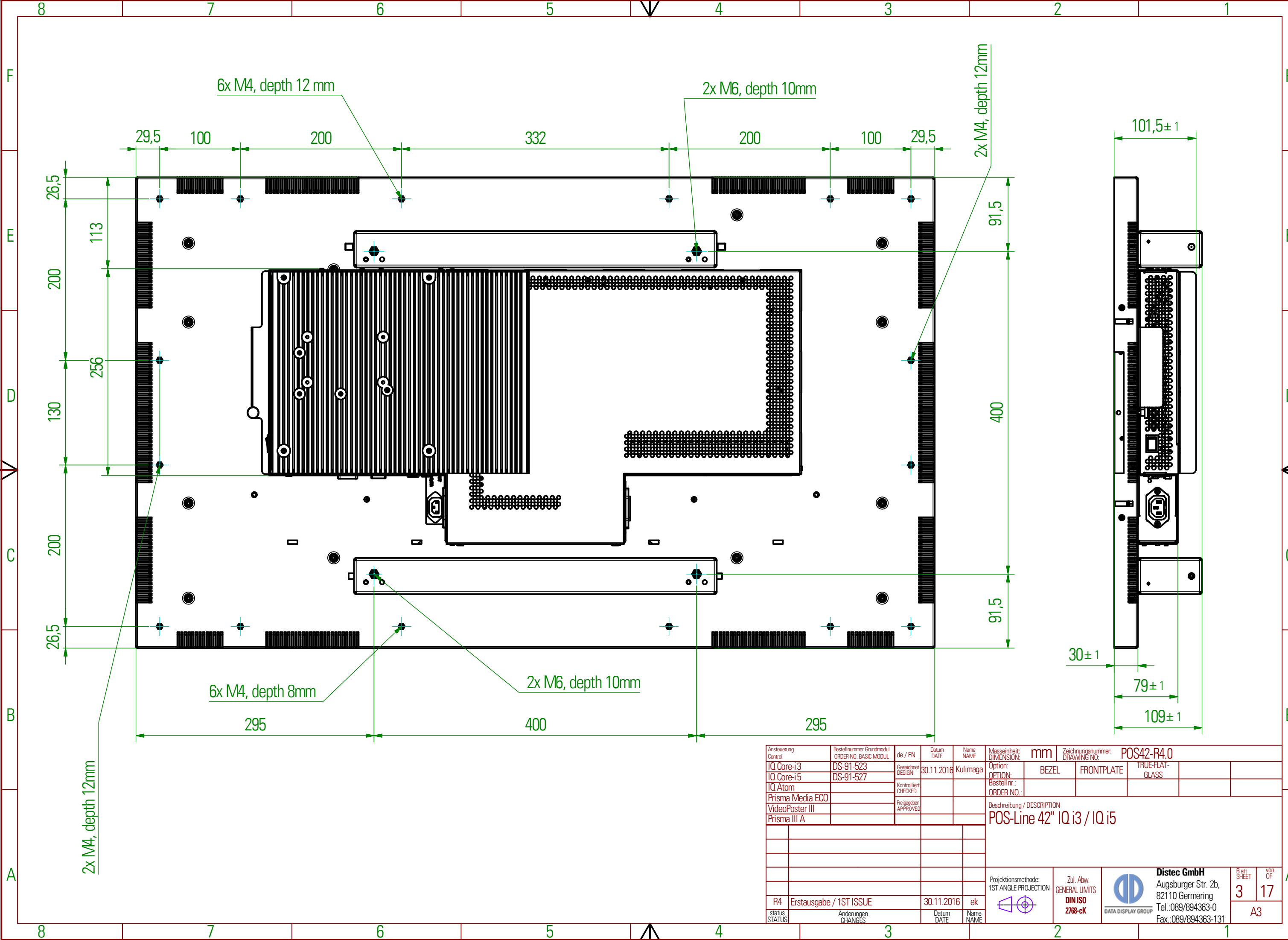

| | | | | | | | | | | |
|------------------------|---|-------------------------|---------------|--------------|--|---|--|--|----------------|-----------|
| Ansteuerung Control | Bestellnummer Grundmodul ORDER NO. BASIC MODUL | de / EN | Datum DATE | Name NAME | Masseinheit: DIMENSION: | Zeichnungsnummer: DRAWING NO. POS42-R4.0 | | | | |
| IQ Core-i3 | DS-91-523 | Gezeichnet DESIGN | 30.11.2016 | Kulimaga | Option: BEZEL | FRONTPLATE | TRUE-FLAT-GLASS | | | |
| IQ Core-i5 | DS-91-527 | Kontrolliert CHECKED | | | Bestellnr.: ORDER NO.: | | | | | |
| IQ Atom | | Freigegeben APPROVED | | | Beschreibung / DESCRIPTION POS-Line 42" IQ i3 / IQ i5 | | | | | |
| Prisma Media ECO | | | | | | | | | | |
| VideoPoster III | | | | | | | | | | |
| Prisma III A | | | | | | | | | | |
| | | | | | Projektionsmethode: 1ST ANGLE PROJECTION | Zul. Abw. GENERAL LIMITS DIN ISO 2768-cK |  Distec GmbH Augsburg Str. 2b, 82110 Germering Tel.: 089/894363-0 Fax.: 089/894363-131 | | Blatt SHEET | VON OF |
| R4 | Erstausgabe / 1ST ISSUE | | 30.11.2016 | ek | | | | | 3 | 17 |
| status STATUS | Änderungen CHANGES | | Datum DATE | Name NAME | | | | | A3 | |

Copying of this document and giving to others and the use or communication of the contents thereof are forbidden without express authority. Offenders are liable to the payment of damages. All rights are reserved in the event of the grant of a patent or registration of utility model or design.

Die Weitergabe sowie Vervielfältigung dieser Umriss- und Mittellinien sowie der Inhalte ist nicht gestattet, soweit nicht ausdrücklich zugestanden. Zuwiderhandlungen verpflichten zu Schadenersatz. Alle Rechte für den Fall der Patentverletzung oder GM-Eintragung vorbehalten.

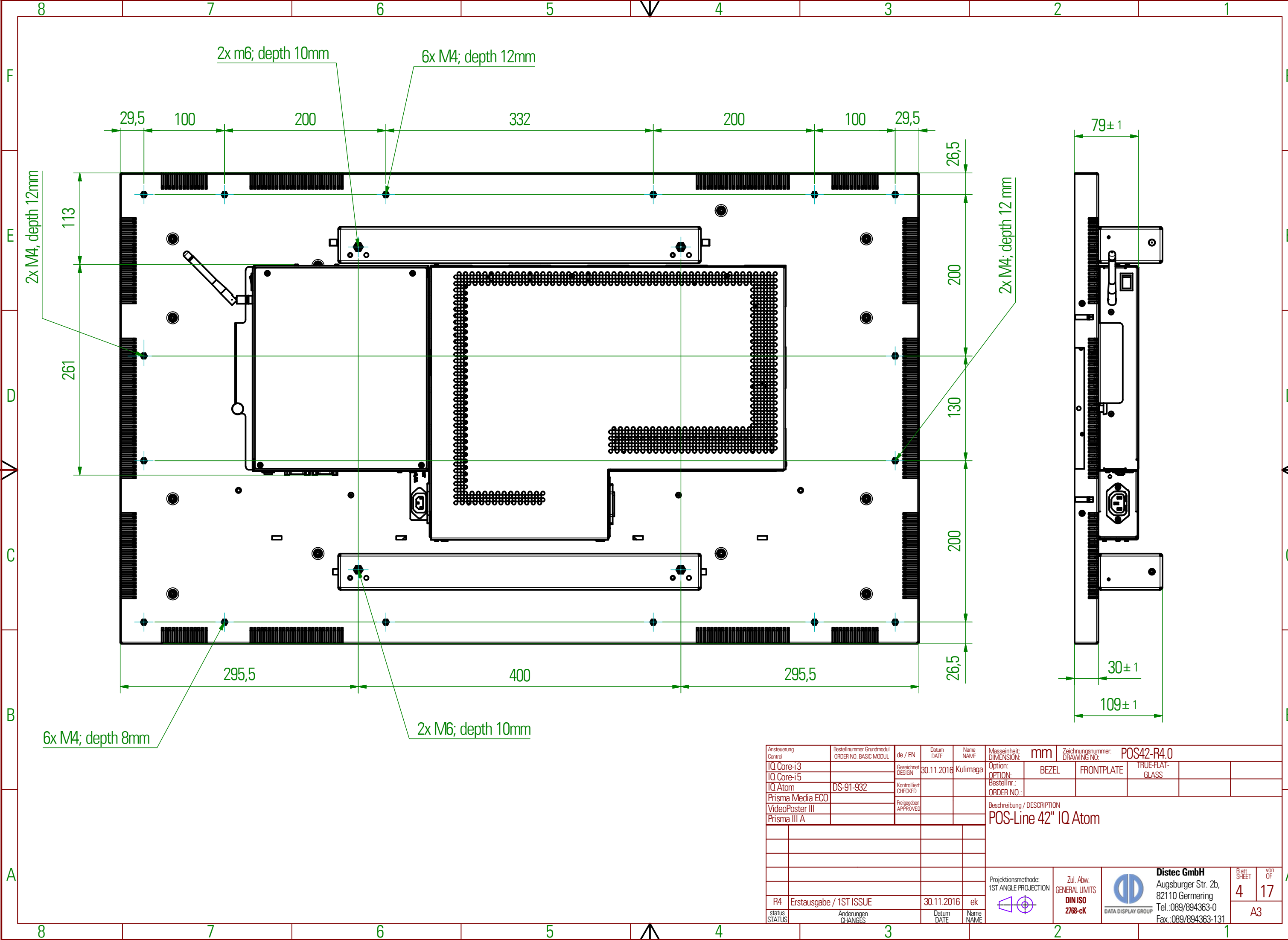

| | | | | | | | | | | |
|------------------------|---|-------------------------|---------------|--------------|--|---|--|-----------------|---------------------|-----------------|
| Ansteuerung Control | Bestellnummer Grundmodul ORDER NO. BASIC MODUL | de / EN | Datum DATE | Name NAME | Masseinheit: DIMENSION: | Zeichnungsnummer: DRAWING NO. POS42-R4.0 | | | | |
| IQ Core-i3 | | Gezeichnet DESIGN | 30.11.2016 | Kulimaga | Option: | BEZEL | FRONTPLATE | TRUE-FLAT-GLASS | | |
| IQ Core-i5 | | Kontrolliert CHECKED | | | Bestellnr.: | | | | | |
| Prisma Media ECO | DS-91-932 | Freigegeben APPROVED | | | ORDER NO.: | | | | | |
| VideoPoster III | | | | | Beschreibung / DESCRIPTION POS-Line 42" IQ Atom | | | | | |
| Prisma III A | | | | | | | | | | |
| | | | | | Projektionsmethode: 1ST ANGLE PROJECTION | Zul. Abw. GENERAL LIMITS DIN ISO 2768-cK |  Distec GmbH Augsburg Str. 2b, 82110 Germering Tel.: 089/894363-0 Fax.: 089/894363-131 | | Blatt SHEET 4 | Von OF 17 |
| R4 | Erstausgabe / 1ST ISSUE | | 30.11.2016 | ek | | | | | | |
| status STATUS | Änderungen CHANGES | | Datum DATE | Name NAME | | | | | | |

IQ Atom

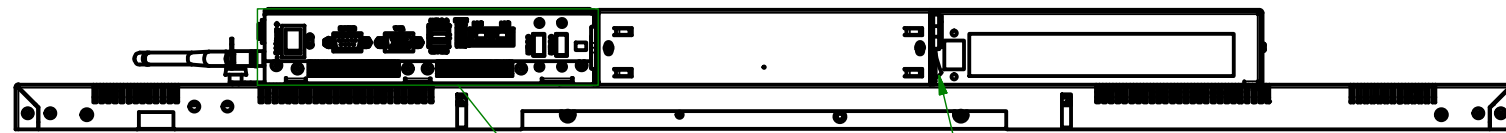

ON/OFF BUTTON

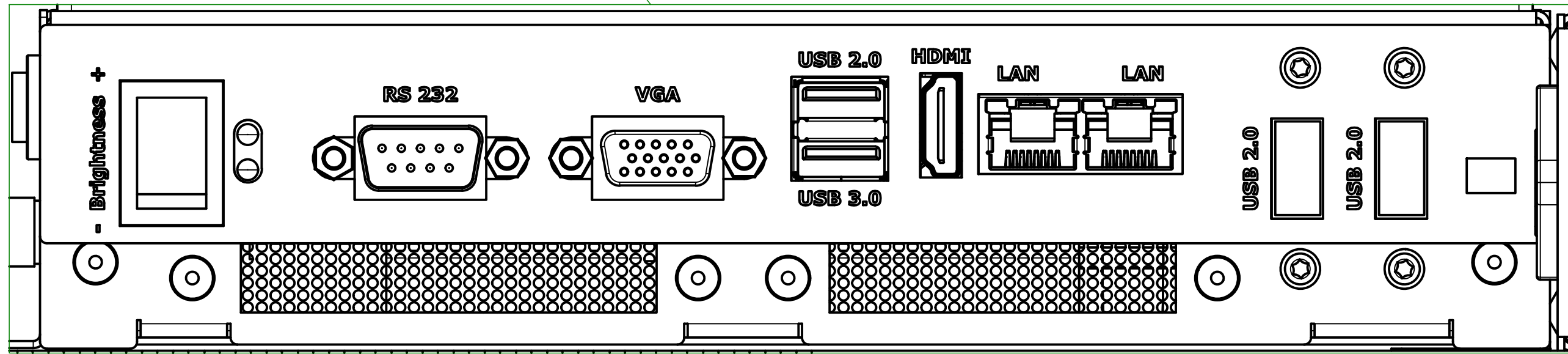

IQ i3 und IQ i5

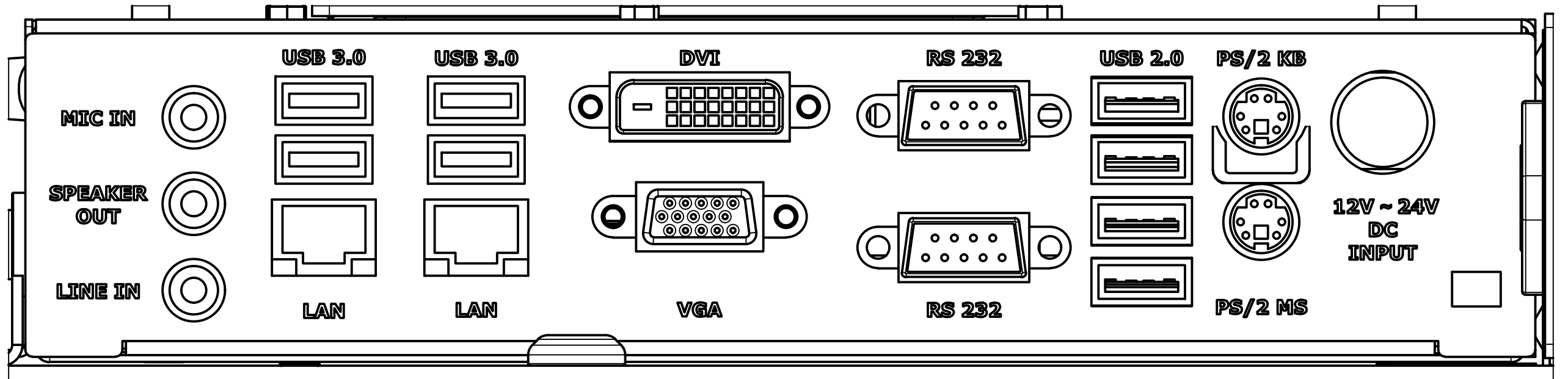

| | | | | | | | | |
|------------------------|---|-------------------------|---------------|--------------|---|---|--|-----------------|
| Ansteuerung Control | Bestellnummer Grundmodul ORDER NO. BASIC MODUL | de / EN | Datum DATE | Name NAME | Masseinheit: DIMENSION: | Zeichnungsnummer: DRAWING NO. POS42-R4.0 | | |
| IQ Core-i3 | DS-91-523 | Gezeichnet DESIGN | 30.11.2016 | Kulimaga | Option: OPTION: | BEZEL | FRONTPLATE | TRUE-FLAT-GLASS |
| IQ Core-i5 | DS-91-527 | Kontrolliert CHECKED | | | Bestellnr.: ORDER NO.: | | | |
| IQ Atom | DS-91-932 | Freigegeben APPROVED | | | Beschreibung / DESCRIPTION POS-Line 42"connections IQ i3 / IQ i5 / IQ Atom | | | |
| Prisma Media ECO | | | | | | | | |
| VideoPoster III | | | | | | | | |
| Prisma III A | | | | | | | | |
| R4 | Erstausgabe / 1ST ISSUE | | 30.11.2016 | ek | Projektionsmethode: 1ST ANGLE PROJECTION | Zul. Abw. GENERAL LIMITS DIN ISO 2768-cK |  Distec GmbH Augsburg Str. 2b, 82110 Germering Tel.: 089/894363-0 Fax.: 089/894363-131 | |
| status STATUS | Änderungen CHANGES | | Datum DATE | Name NAME | | | Blatt SHEET | von OF |
| | | | | | | | 5 | 17 |
| | | | | | | | A3 | |

Copying of this document and giving to others and the use or communication of the contents thereof are forbidden without express authority. Offenders are liable to the payment of damages. All rights are reserved in the event of the grant of a patent or registration of utility model or design.

Die Weitergabe sowie Vervielfältigung dieser Umrisszeichnungen und Mitteilung ihres Inhalts ist nicht gestattet, soweit nicht ausdrücklich zugestanden. Zuwiderhandlungen verpflichten zu Schadenersatz. Alle Rechte für den Fall der Patentverteilung oder GM-Eintragung vorbehalten.

Copying of this document and giving to others and the use or communication of the contents thereof are forbidden without express authority. Offenders are liable to the payment of damages. All rights are reserved in the event of the grant of a patent or registration of utility model or design.

Die Weitergabe sowie Vervielfältigung dieser Umriss- und Mittellinien sind ohne schriftliche Genehmigung des Herstellers nicht gestattet, soweit nicht ausdrücklich zugestanden. Für den Fall der Zuwiderhandlungen verpflichten zu Schadenersatz. Alle Rechte für den Fall der Patentverletzung oder GMI-Entragung vorbehalten.

Prisma Media ECO

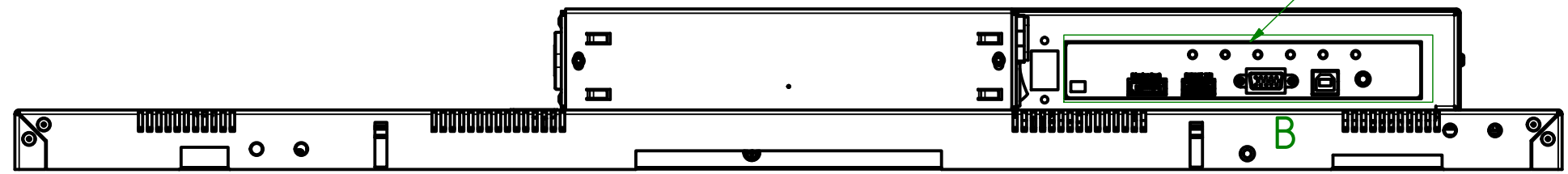

siehe Detail Anschlussblende

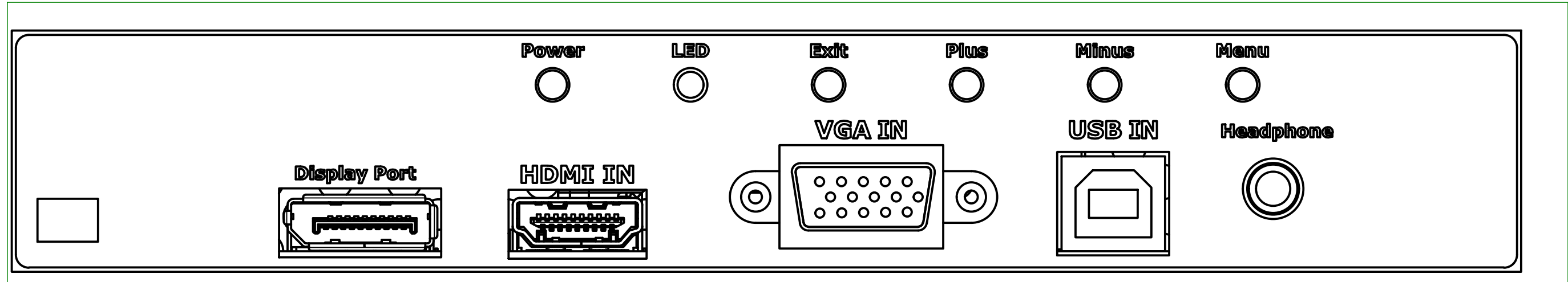

Prisma III A

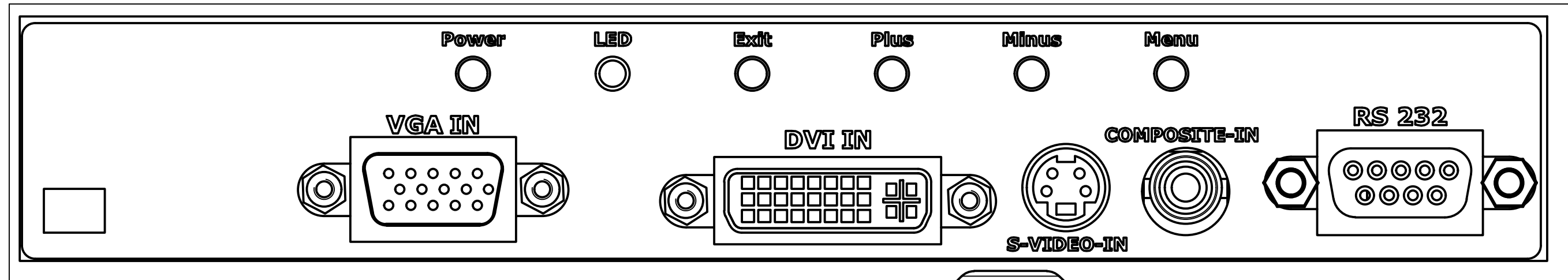

| | | | | | | | | | | |
|------------------------|---|-------------------------|---------------|--------------|---|---|--|-----------------|----------------|-----------|
| Ansteuerung Control | Bestellnummer Grundmodul ORDER NO. BASIC MODUL | de / EN | Datum DATE | Name NAME | Masseinheit: DIMENSION: | Zeichnungsnummer: DRAWING NO. POS42-R4.0 | | | | |
| IQ Core-i3 | | Gezeichnet DESIGN | 30.11.2016 | Kulimaga | Option: OPTION: | BEZEL | FRONTPLATE | TRUE-FLAT-GLASS | | |
| IQ Core-i5 | | Kontrolliert CHECKED | | | Bestellnr.: ORDER NO.: | | | | | |
| IQ Atom | | Freigegeben APPROVED | | | Beschreibung / DESCRIPTION | | | | | |
| Prisma Media ECO | DS-91-478 | | | | POS-Line 42" connections Prisma Media ECO/ Prisma III | | | | | |
| VideoPoster III | | | | | A | | | | | |
| Prisma III A | DS-91-479 | | | | | | | | | |
| R4 | Erstausgabe / 1ST ISSUE | | 30.11.2016 | ek | Projektionsmethode: 1ST ANGLE PROJECTION | Zul. Abw. GENERAL LIMITS DIN ISO 2768-cK |  Distec GmbH Augsburg Str. 2b, 82110 Germering Tel.: 089/894363-0 Fax.: 089/894363-131 | | Blatt SHEET | VON OF |
| status STATUS | Änderungen CHANGES | | Datum DATE | Name NAME | | | | | 6 | 17 |
| | | | | | | | | | A3 | |

Video-Poster III

siehe Detail Anschlussblende

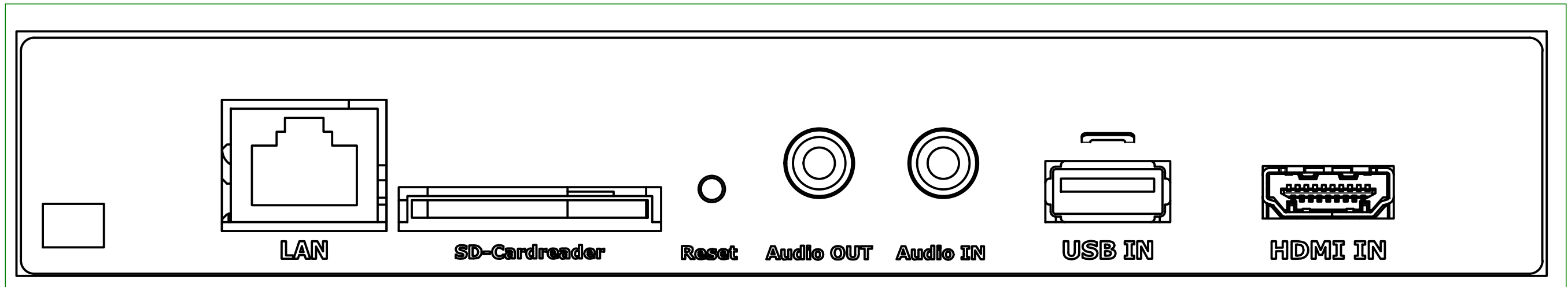
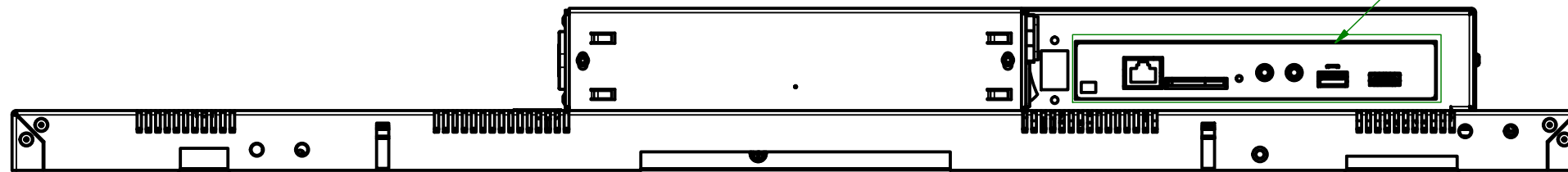

| | | | | | | | | | | |
|------------------------|---|-------------------------|---------------|--------------|---|---|---|-----------------|----------------|-----------|
| Ansteuerung Control | Bestellnummer Grundmodul ORDER NO. BASIC MODUL | de / EN | Datum DATE | Name NAME | Masseinheit: DIMENSION: | Zeichnungsnummer: DRAWING NO. POS42-R4.0 | | | | |
| IQ Core-i3 | | Gezeichnet DESIGN | 30.11.2016 | Kulimaga | Option: OPTION: | BEZEL | FRONTPLATE | TRUE-FLAT-GLASS | | |
| IQ Core-i5 | | Kontrolliert CHECKED | | | Bestellnr.: ORDER NO.: | | | | | |
| IQ Atom | | Freigegeben APPROVED | | | Beschreibung / DESCRIPTION | | | | | |
| Prisma Media ECO | | | | | POS-Line 42" connections Video-Poster III | | | | | |
| VideoPoster III | DS-91-481 | | | | | | | | | |
| Prisma III A | | | | | | | | | | |
| | | | | | | | | | | |
| | | | | | | | | | | |
| | | | | | | | | | | |
| | | | | | | | | | | |
| R4 | Erstausgabe / 1ST ISSUE | | 30.11.2016 | ek | Projektionsmethode: 1ST ANGLE PROJECTION | Zul. Abw. GENERAL LIMITS DIN ISO 2768-cK |  Distec GmbH Augsburg Str. 2b, 82110 Germering Tel.: 089/894363-0 Fax.: 089/894363-131 | | Blatt SHEET | von OF |
| status STATUS | Anderungen CHANGES | | Datum DATE | Name NAME | | | | | 7 | 17 |
| | | | | | | | | | A3 | |

Copying of this document and giving to others and the use or communication of the contents thereof are forbidden without express authority. Offenders are liable to the payment of damages. All rights are reserved in the event of the grant of a patent or registration of utility model or design.

Die Weitergabe sowie Vervielfältigung dieser Umriss- und Mitteilung ihres Inhalts ist nicht gestattet, soweit nicht ausdrücklich zugestanden. Zuwiderhandlungen verpflichten zu Schadenersatz. Alle Rechte für den Fall der Patentverletzung oder GMI-Entragung vorbehalten.

Copying of this document and giving to others and the use or communication of the contents thereof are forbidden without express authority. Offenders are liable to the payment of damages. All rights are reserved in the event of the grant of a patent or registration of utility model or design.

Die Weitergabe sowie Vervielfältigung dieser Umriss- und Mittelteilungspläne ist nicht gestattet, soweit nicht ausdrücklich zugestanden. Zuwiderhandlungen verpflichten zu Schadensersatz. Alle Rechte für den Fall der Patentverletzung oder GM-Eintragung vorbehalten.

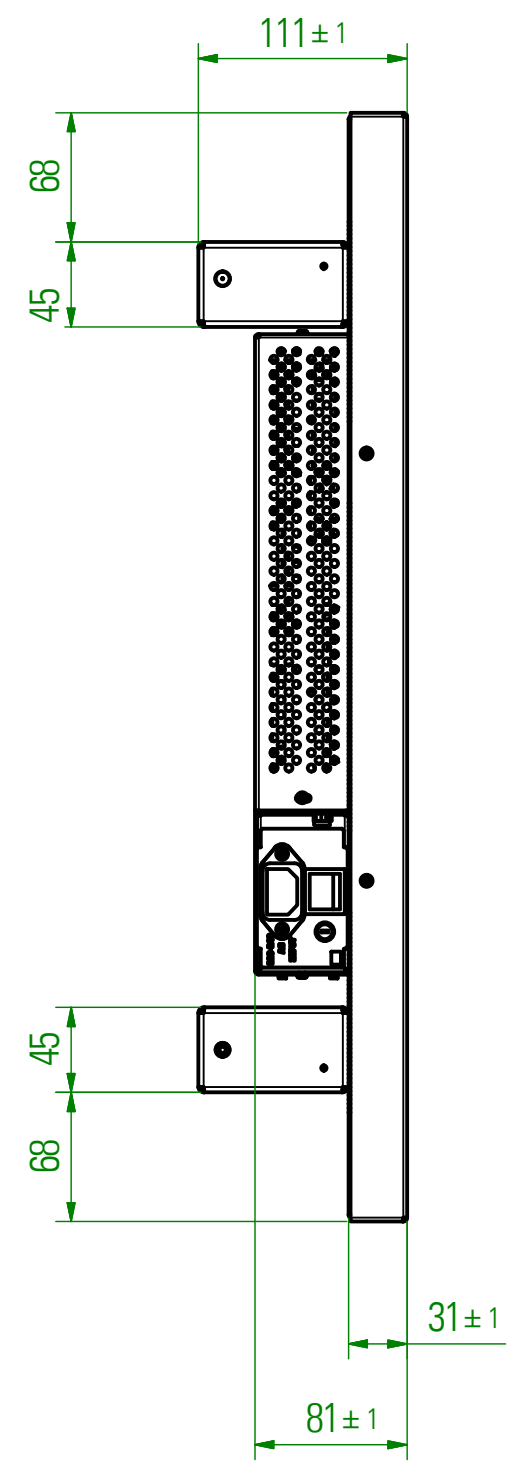
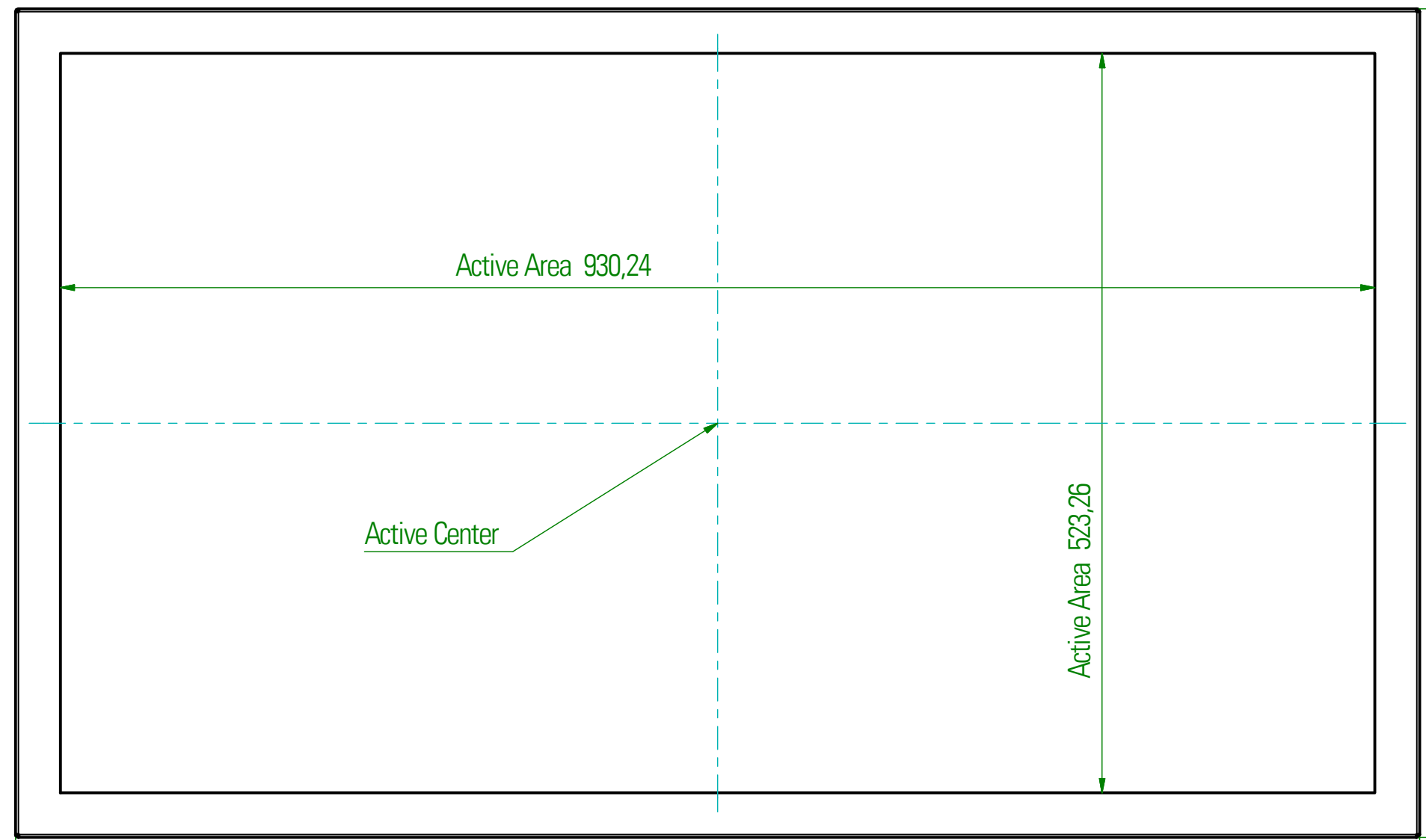

| | | | | | | | | | | |
|------------------------|-------------------------|---|-------------------------|---------------|--------------|----------------------------|---|--|--|--|
| Ansteuerung Control | | Bestellnummer Grundmodul ORDER NO. BASIC MODUL | de / EN | Datum DATE | Name NAME | Masseinheit: DIMENSION: | Zeichnungsnummer: DRAWING NO. POS42-R4.0 | | | |
| IQ Core-i3 | | DS-91-523 | Gezeichnet DESIGN | 30.11.2016 | Kulimaga | Option: | BEZEL | FRONTPLATE | TRUE-FLAT-GLASS | |
| IQ Core-i5 | | DS-91-527 | | | | Kontrolliert CHECKED | | Bestellnr.: ORDER NO.: | DS-91-494 | |
| IQ Atom | | DS-91-932 | Freigegeben APPROVED | | | Beschreibung / DESCRIPTION | | | | |
| Prisma Media ECO | | DS-91-478 | | | | POS-Line 42" Frontblende | | | | |
| VideoPoster III | | DS-91-481 | | | | | | | | |
| Prisma III A | | DS-91-479 | | | | | Projektionsmethode: 1ST ANGLE PROJECTION | Zul. Abw. GENERAL LIMITS DIN ISO 2768-cK |  Distec GmbH Augsburger Str. 2b, 82110 Germering Tel.: 089/894363-0 Fax.: 089/894363-131 | Blatt SHEET 8 von OF 17 A3 |
| R4 | Erstausgabe / 1ST ISSUE | | | 30.11.2016 | ek | | | | | |
| status STATUS | Änderungen CHANGES | | | Datum DATE | Name NAME | | | | | |

Copying of this document and giving to others and the use or communication of the contents thereof are forbidden without express authority. Offenders are liable to the payment of damages. All rights are reserved in the event of the grant of a patent or registration of utility model or design.

Die Weitergabe sowie Vervielfältigung dieser Umriss- und Mittelteilungszeichnungen ist nicht gestattet, soweit nicht ausdrücklich zugestanden. Zuwiderhandlungen verpflichten zu Schadensersatz. Alle Rechte für den Fall der Patentverletzung oder GM-Eintragung vorbehalten.

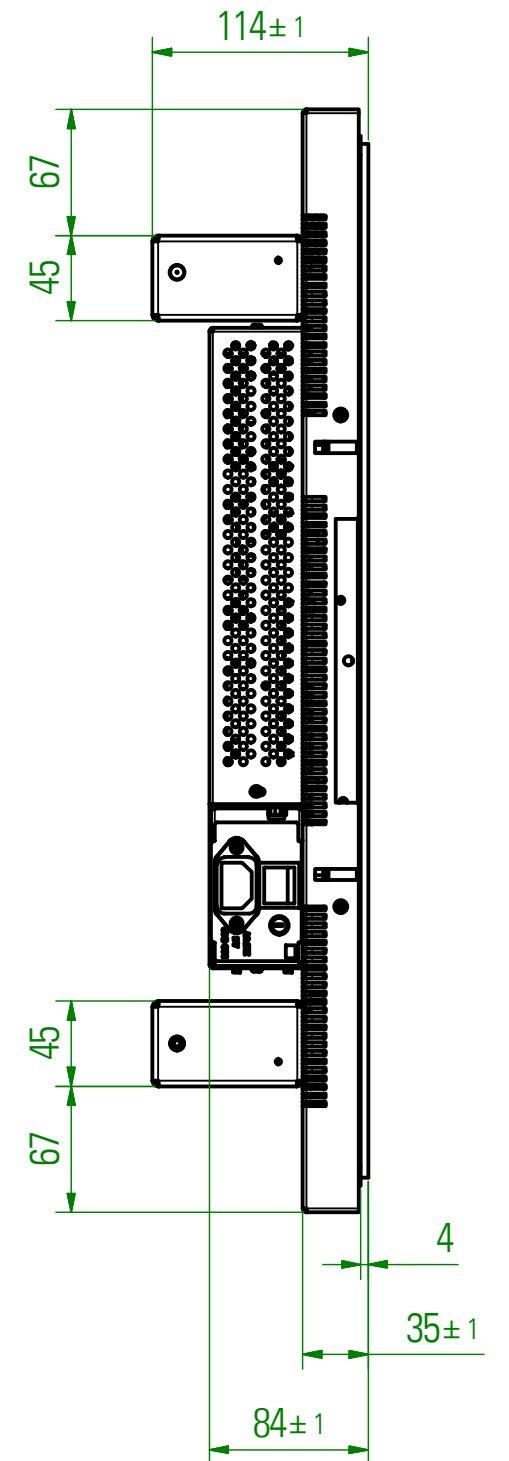
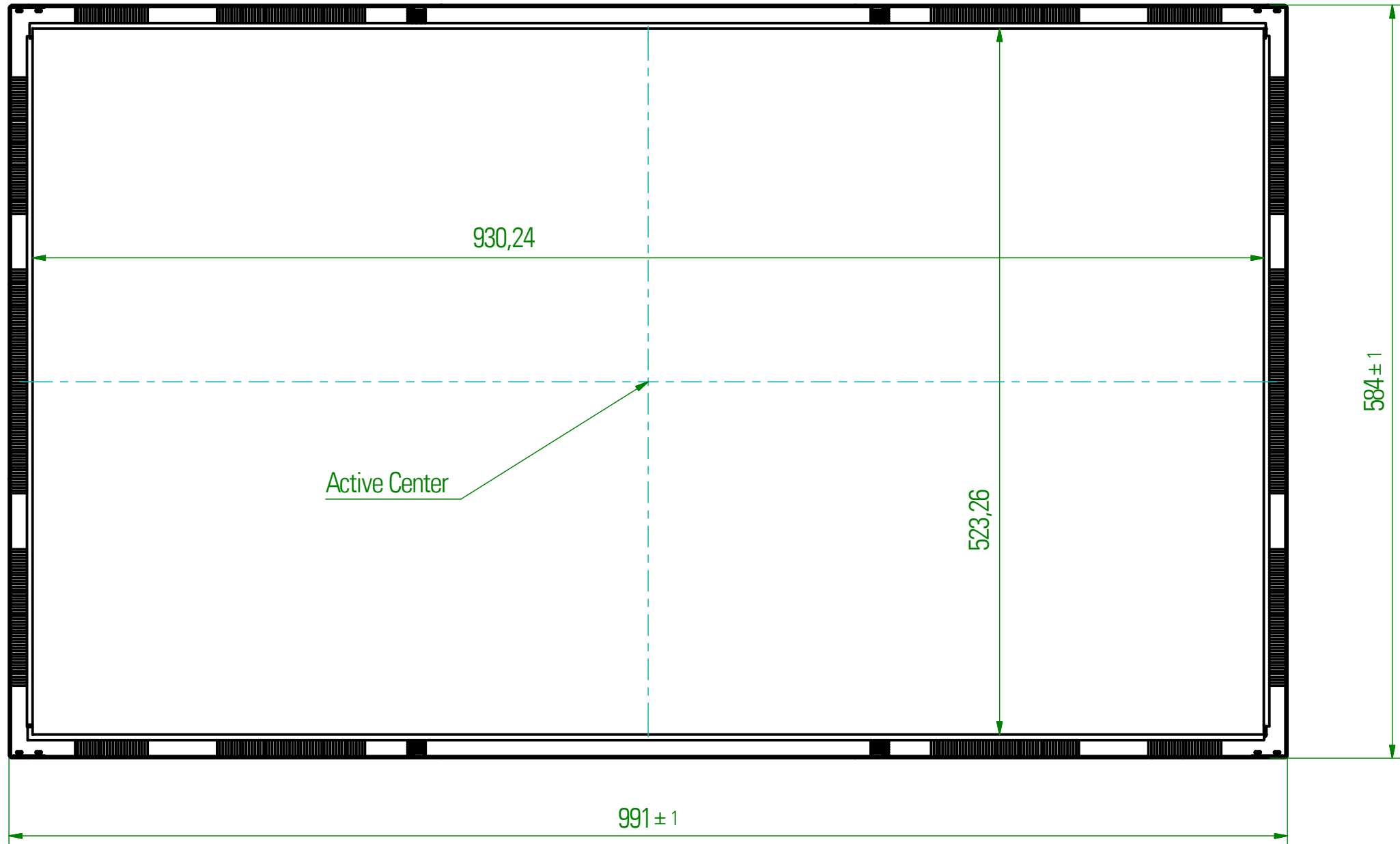

| | | | | | | | | | |
|------------------------|---|-------------------------|---------------|--------------|--|---|------------|---------------------|--------------|
| Ansteuerung Control | Bestellnummer Grundmodul ORDER NO. BASIC MODUL | de / EN | Datum DATE | Name NAME | Masseinheit: DIMENSION: | Zeichnungsnummer: DRAWING NO. POS42-R4.0 | | | |
| IQ Core-i3 | DS-91-523 | Gezeichnet DESIGN | 30.11.2016 | Kulimaga | Option: OPTION: | BEZEL | FRONTPLATE | TRUE-FLAT- GLASS | SAFETY GLASS |
| IQ Core-i5 | DS-91-527 | Kontrolliert CHECKED | | | Bestellnr.: ORDER NO.: | | | | DS-91-502 |
| IQ Atom | DS-91-932 | Freigegeben APPROVED | | | Beschreibung / DESCRIPTION | | | | |
| Prisma Media ECO | DS-91-478 | | | | POS-Line 42" Sicherheitsglas | | | | |
| VideoPoster III | DS-91-481 | | | | Projektionsmethode: 1ST ANGLE PROJECTION | | | | |
| Prisma III A | DS-91-479 | | | | Zul. Abw. GENERAL LIMITS DIN ISO 2768-cK | | | | |
| | | | | |  Distec GmbH Augsburg Str. 2b, 82110 Germering Tel.: 089/894363-0 Fax.: 089/894363-131 | | | | |
| R4 | Erstausgabe / 1ST ISSUE | | 30.11.2016 | ek | Blatt SHEET 9 von OF 17 | | | | |
| status STATUS | Anderungen CHANGES | | Datum DATE | Name NAME | A3 | | | | |

Copying of this document and giving to others and the use or communication of the contents thereof are forbidden without express authority. Offenders are liable to the payment of damages. All rights are reserved in the event of the grant of a patent or registration of utility model or design.

Die Weitergabe sowie Vervielfältigung dieser Umriss- und Mittellinien ohne schriftliche Genehmigung des Herstellers ist nicht gestattet, soweit nicht ausdrücklich zugestanden. Zuwiderhandlungen verpflichten zu Schadenersatz. Alle Rechte für den Fall der Patentverletzung oder GM-Eintragung vorbehalten.

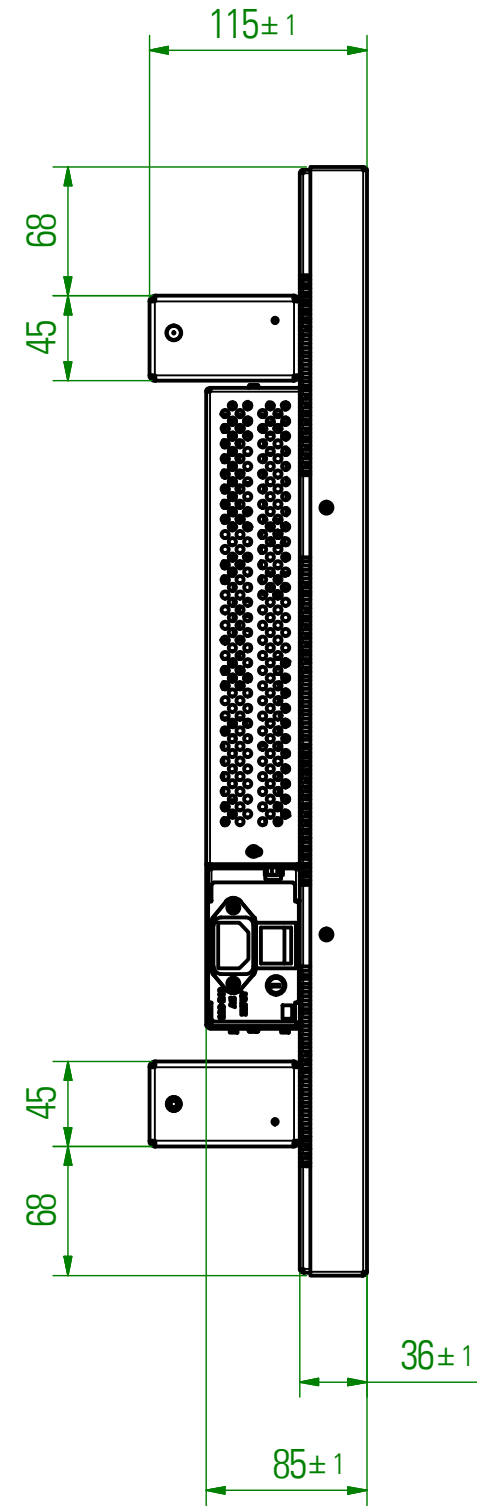
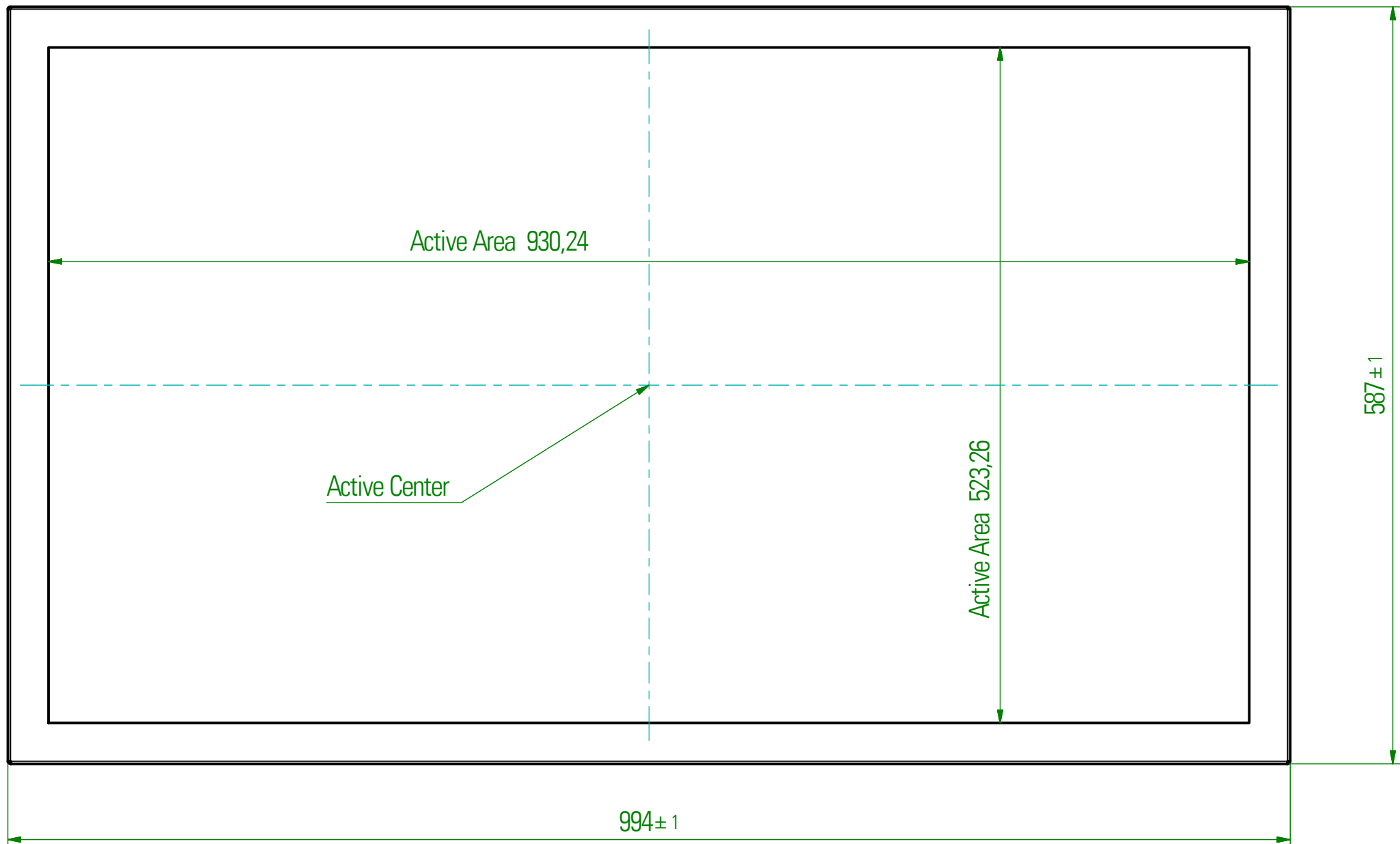

| | | | | | | | | | |
|------------------------|---|-------------------------|---------------|----------|--|---|------------|-----------------|--------------|
| Ansteuerung Control | Bestellnummer Grundmodul ORDER NO. BASIC MODUL | de / EN | Datum DATE | Name | Masseinheit: DIMENSION: | Zeichnungsnummer: DRAWING NO. POS42-R4.0 | | | |
| IQ Core-i3 | DS-91-523 | Gezeichnet DESIGN | 30.11.2016 | Kulimaga | Option: OPTION: | BEZEL | FRONTPLATE | TRUE-FLAT-GLASS | SAFETY GLASS |
| IQ Core-i5 | DS-91-527 | Kontrolliert CHECKED | | | Bestellnr.: ORDER NO.: | DS-91-494 | | | DS-91-561 |
| IQ Atom | DS-91-932 | Freigegeben APPROVED | | | Beschreibung / DESCRIPTION | | | | |
| Prisma Media ECO | DS-91-478 | | | | POS-Line 42" Frontrahmen mit Sicherheitsglas | | | | |
| VideoPoster III | DS-91-481 | | | | Projektionsmethode: 1ST ANGLE PROJECTION | | | | |
| PRISMA III A | DS-91-479 | | | | Zul. Abw. GENERAL LIMITS DIN ISO 2768-cK | | | | |
| | | | | |  Distec GmbH Augsburg Str. 2b, 82110 Germering Tel.: 089/894363-0 Fax.: 089/894363-131 | | | | |
| R4 | Erstausgabe / 1ST ISSUE | | 30.11.2016 | ek | Blatt SHEET 10 von OF 17 | | | | |
| status STATUS | Anderungen CHANGES | | Datum DATE | Name | A3 | | | | |

Copying of this document and giving to others and the use or communication of the contents thereof are forbidden without express authority. Offenders are liable to the payment of damages. All rights are reserved in the event of the grant of a patent or registration of utility model or design.

Die Weitergabe sowie Vervielfältigung dieser Unterlagen und Mitteilung ihres Inhalts ist nicht gestattet, soweit nicht ausdrücklich zugestanden. Zuwiderhandlungen verpflichten zu Schadenersatz. Alle Rechte für den Fall der Patentverletzung oder GM-Eintragung vorbehalten.

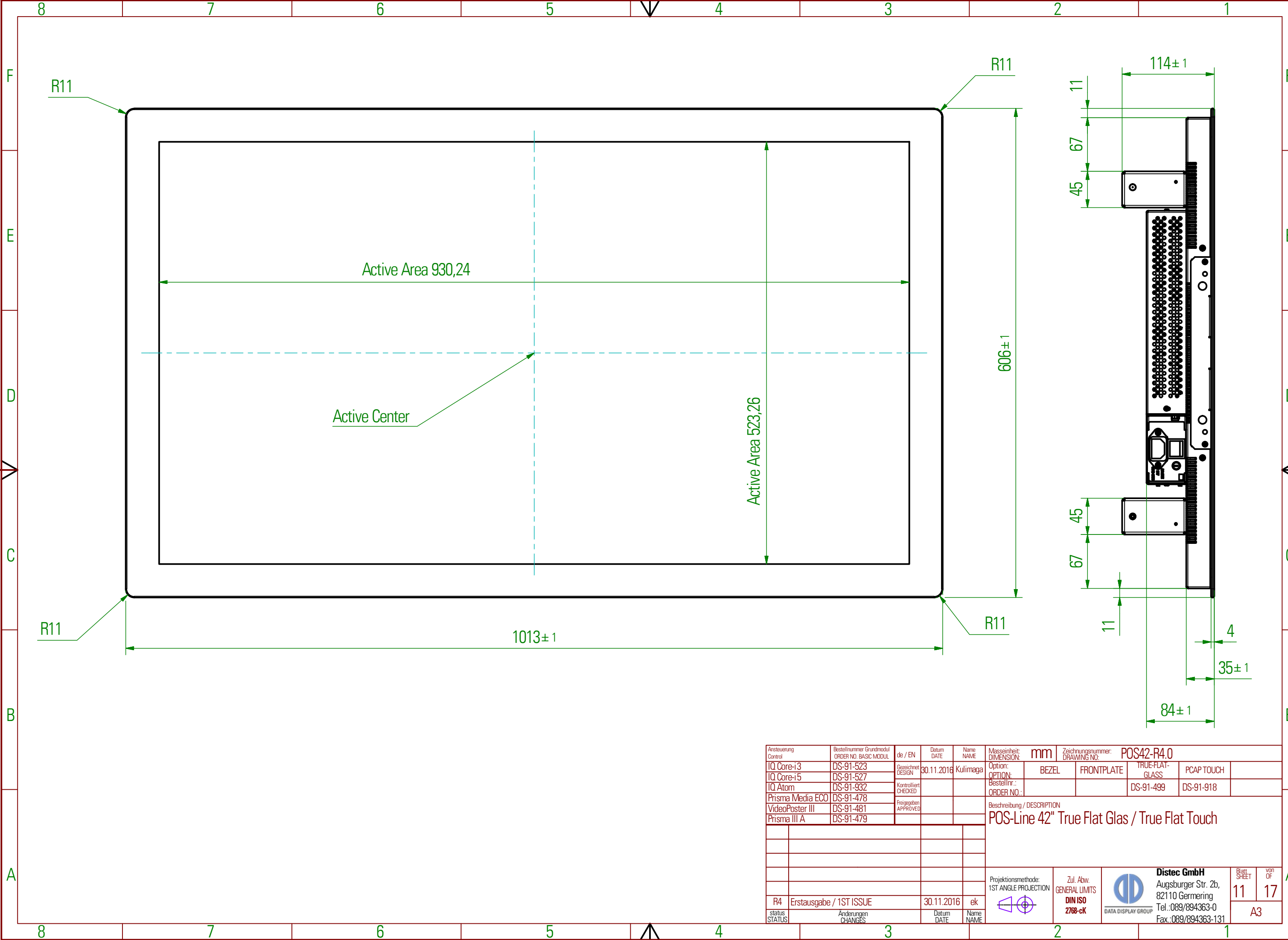

| | | | | | | | | | |
|------------------------|---|-------------------------|---------------|--------------|---|--|------------|--|---|
| Ansteuerung Control | Bestellnummer Grundmodul ORDER NO. BASIC MODUL | de / EN | Datum DATE | Name NAME | Masseinheit: DIMENSION: | Zeichnungsnummer: DRAWING NO. POS42-R4.0 | | | |
| IQ Core-i3 | DS-91-523 | Gezeichnet DESIGN | 30.11.2016 | Kulimaga | Option: | BEZEL | FRONTPLATE | TRUE-FLAT-GLASS | PCAP TOUCH |
| IQ Core-i5 | DS-91-527 | | | | Bestellnr.: | | | DS-91-499 | DS-91-918 |
| IQ Atom | DS-91-932 | Kontrolliert CHECKED | | | Option: ORDER NO.: | | | | |
| Prisma Media ECO | DS-91-478 | Freigegeben APPROVED | | | Beschreibung / DESCRIPTION POS-Line 42" True Flat Glas / True Flat Touch | | | | |
| VideoPoster III | DS-91-481 | | | | | | | | |
| Prisma III A | DS-91-479 | | | | | | | | |
| R4 | Erstausgabe / 1ST ISSUE | | 30.11.2016 | ek | Projektionsmethode: 1ST ANGLE PROJECTION | Zul. Abw. GENERAL LIMITS DIN ISO 2768-cK | | Distec GmbH Augsburger Str. 2b, 82110 Germering Tel.: 089/894363-0 Fax.: 089/894363-131 | Blatt SHEET 11 von OF 17 A3 |
| status STATUS | Anderungen CHANGES | | Datum DATE | Name NAME | | | | | |

Copying of this document and giving to others and the use or communication of the contents thereof are forbidden without express authority. Offenders are liable to the payment of damages. All rights are reserved in the event of the grant of a patent or registration of utility model or design.

Die Weitergabe sowie Vervielfältigung dieser Umriss- und Mittellinienzeichnungen ist nicht gestattet, soweit nicht ausdrücklich zugestanden. Zuwiderhandlungen verpflichten zu Schadenersatz. Alle Rechte für den Fall der Patentverletzung oder GM-Eintragung vorbehalten.

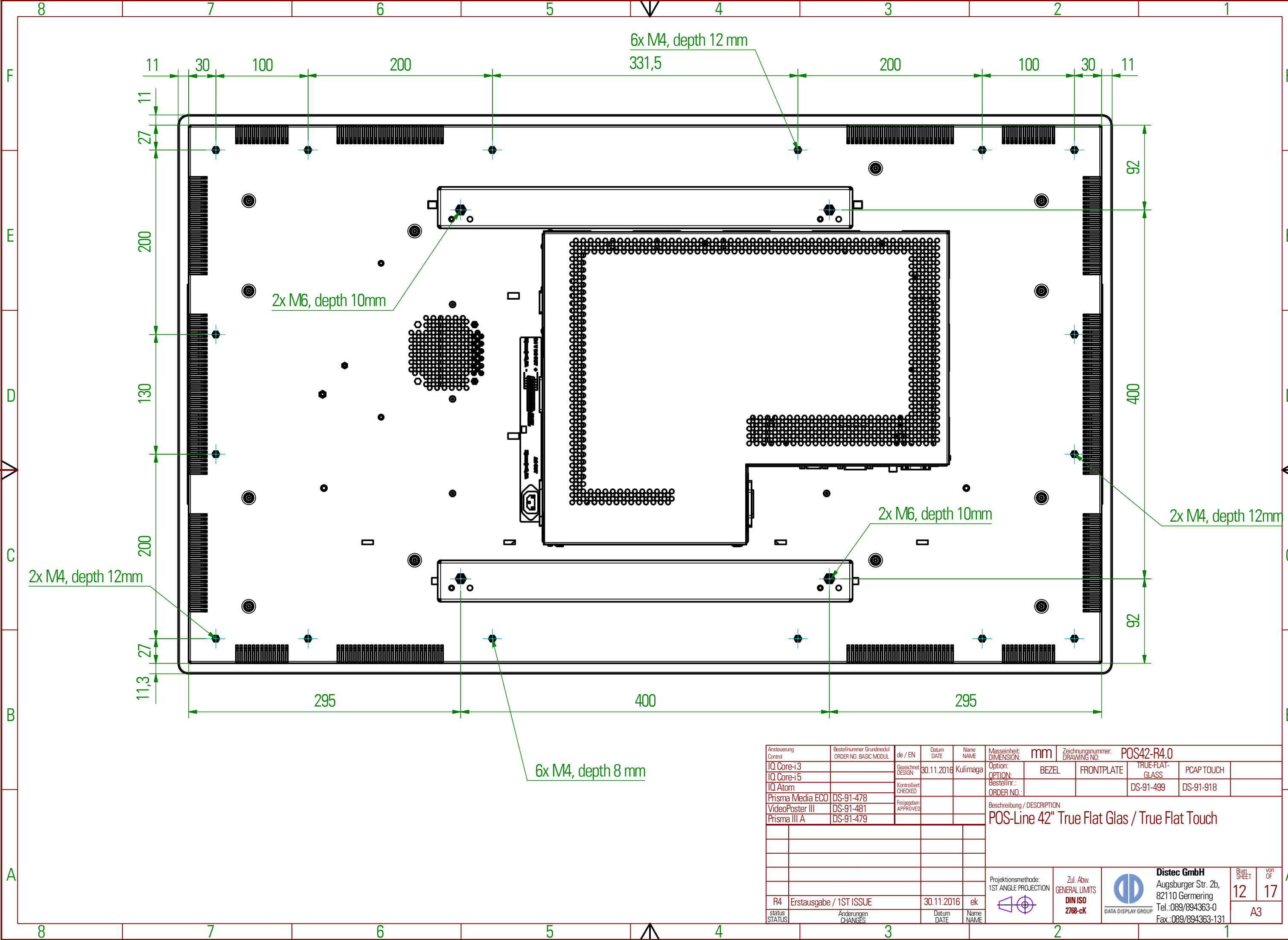

| | | | | | | | | | | |
|------------------------|---|-------------------------|---------------|--------------|---|--|--|------------|----------------------|-----------------|
| Ansteuerung Control | Bestellnummer Grundmodul ORDER NO. BASIC MODUL | de / EN | Datum DATE | Name NAME | Masseinheit: DIMENSION: | Zeichnungsnummer: DRAWING NO. POS42-R4.0 | | | | |
| IQ Core-i3 | | Gezeichnet DESIGN | 30.11.2016 | Kulimaga | Option: BEZEL | FRONTPLATE | TRUE-FLAT-GLASS | PCAP TOUCH | | |
| IQ Core-i5 | | Kontrolliert CHECKED | | | Bestellnr.: ORDER NO.: | | DS-91-499 | DS-91-918 | | |
| Prisma Media ECO | DS-91-478 | Freigegeben APPROVED | | | Beschreibung / DESCRIPTION POS-Line 42" True Flat Glas / True Flat Touch | | | | | |
| VideoPoster III | DS-91-481 | | | | | | | | | |
| Prisma III A | DS-91-479 | | | | | | | | | |
| R4 | Erstausgabe / 1ST ISSUE | | 30.11.2016 | ek | Projektionsmethode: 1ST ANGLE PROJECTION | Zul. Abw. GENERAL LIMITS DIN ISO 2768-cK |  Distec GmbH Augsburg Str. 2b, 82110 Germering Tel.: 089/894363-0 Fax.: 089/894363-131 | | Blatt SHEET 12 | Von OF 17 |
| status STATUS | Anderungen CHANGES | | Datum DATE | Name NAME | | | | | A3 | |

Copying of this document and giving to others and the use or communication of the contents thereof are forbidden without express authority. Offenders are liable to the payment of damages. All rights are reserved in the event of the grant of a patent or registration of utility model or design.

Die Weitergabe sowie Vervielfältigung dieser Umriss- und Mittelteilungsansichten ist nicht gestattet, soweit nicht ausdrücklich zugestanden. Zuwiderhandlungen verpflichten zu Schadenersatz. Alle Rechte für den Fall der Patentverletzung oder GM-Entragung vorbehalten.

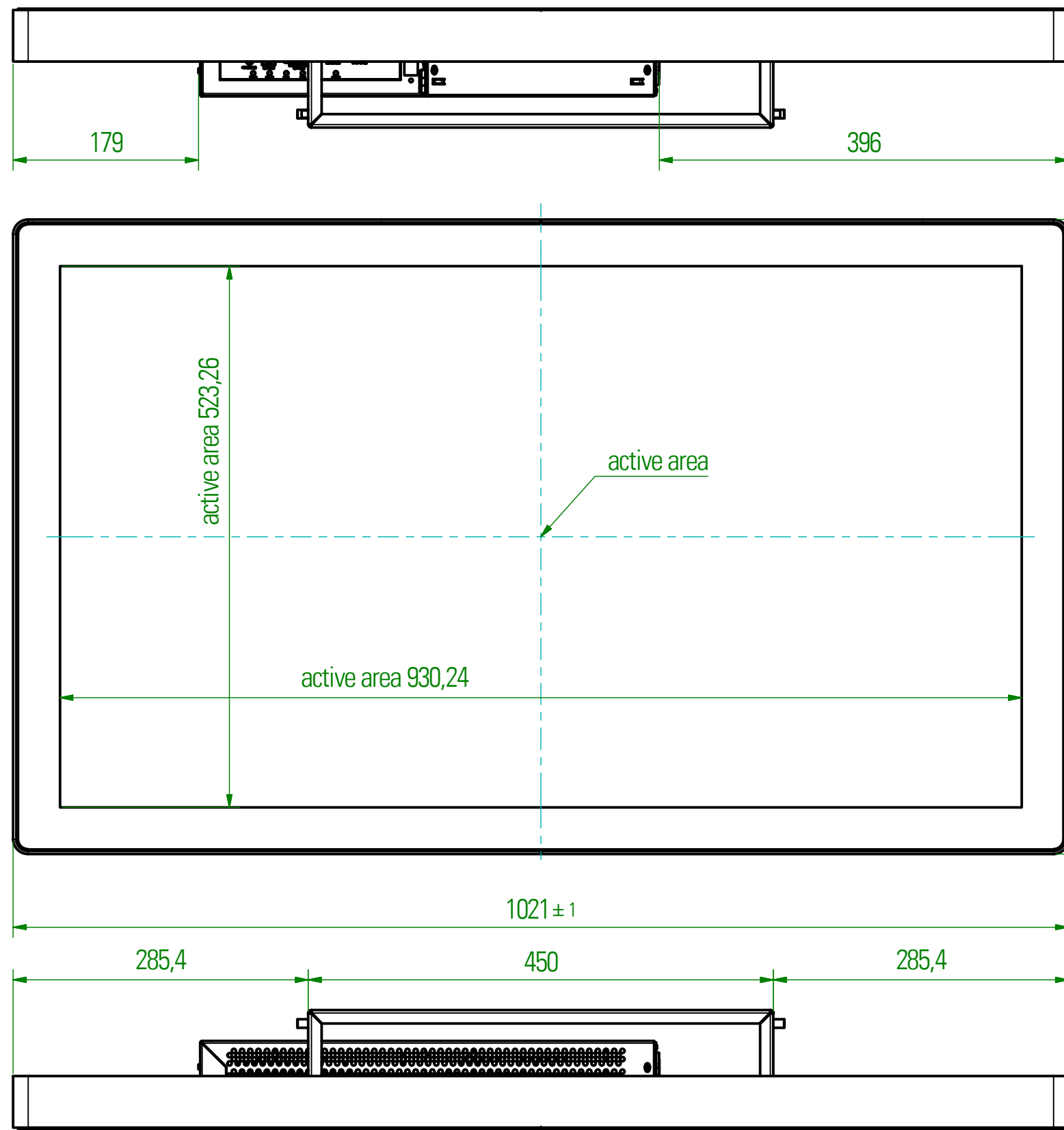

| | | | | | | | | | | | |
|------------------------|---|-------------------------|---------------|--------------|--|---|--|---------------------|----------------|--------------------|----|
| Ansteuerung Control | Bestellnummer Grundmodul ORDER NO. BASIC MODUL | de / EN | Datum DATE | Name NAME | Masseinheit: DIMENSION: | Zeichnungsnummer: DRAWING NO.: POS42-R4.0 | | | | | |
| IQ Core-i3 | DS-91-523 | Gezeichnet DESIGN | 30.11.2016 | Kulimaga | Option: OPTION: | BEZEL | FRONTPLATE | TRUE-FLAT- GLASS | PCAP TOUCH | TRUE FLAT FRAME | |
| IQ Core-i5 | DS-91-527 | Kontrolliert CHECKED | | | Bestellnr.: ORDER NO.: | | | | DS-91-917 | DS-91-561 | |
| IQ Atom | DS-91-932 | Freigegeben APPROVED | | | Beschreibung / DESCRIPTION | | | | | | |
| Prisma Media ECO | DS-91-478 | | | | POS-Line 42" True Flat Rahmen / True Flat Rahmen mit Touch | | | | | | |
| VideoPoster III | DS-91-481 | | | | Projektionsmethode: 1ST ANGLE PROJECTION | Zul. Abw. GENERAL LIMITS DIN ISO 2768-cK |  Distec GmbH Augsburg Str. 2b, 82110 Germering Tel.: 089/894363-0 Fax.: 089/894363-131 | | Blatt SHEET | Von OF | |
| Prisma III A | DS-91-479 | | | | R4 | Erstausgabe / 1ST ISSUE | 30.11.2016 | ek | | 13 | 17 |
| status STATUS | Änderungen CHANGES | | Datum DATE | Name NAME | | | | | A3 | | |

Copying of this document and giving to others and the use or communication of the contents thereof are forbidden without express authority. Offenders are liable to the payment of damages. All rights are reserved in the event of the grant of a patent or registration of utility model or design.

Die Weitergabe sowie Vervielfältigung dieser Umriss- und Mittellinien sowie die Weitergabe dieses Inhalts ist nicht gestattet, soweit nicht ausdrücklich zugestanden. Zuwiderhandlungen verpflichten zu Schadenersatz. Alle Rechte für den Fall der Patentverletzung oder GM-Eintragung vorbehalten.

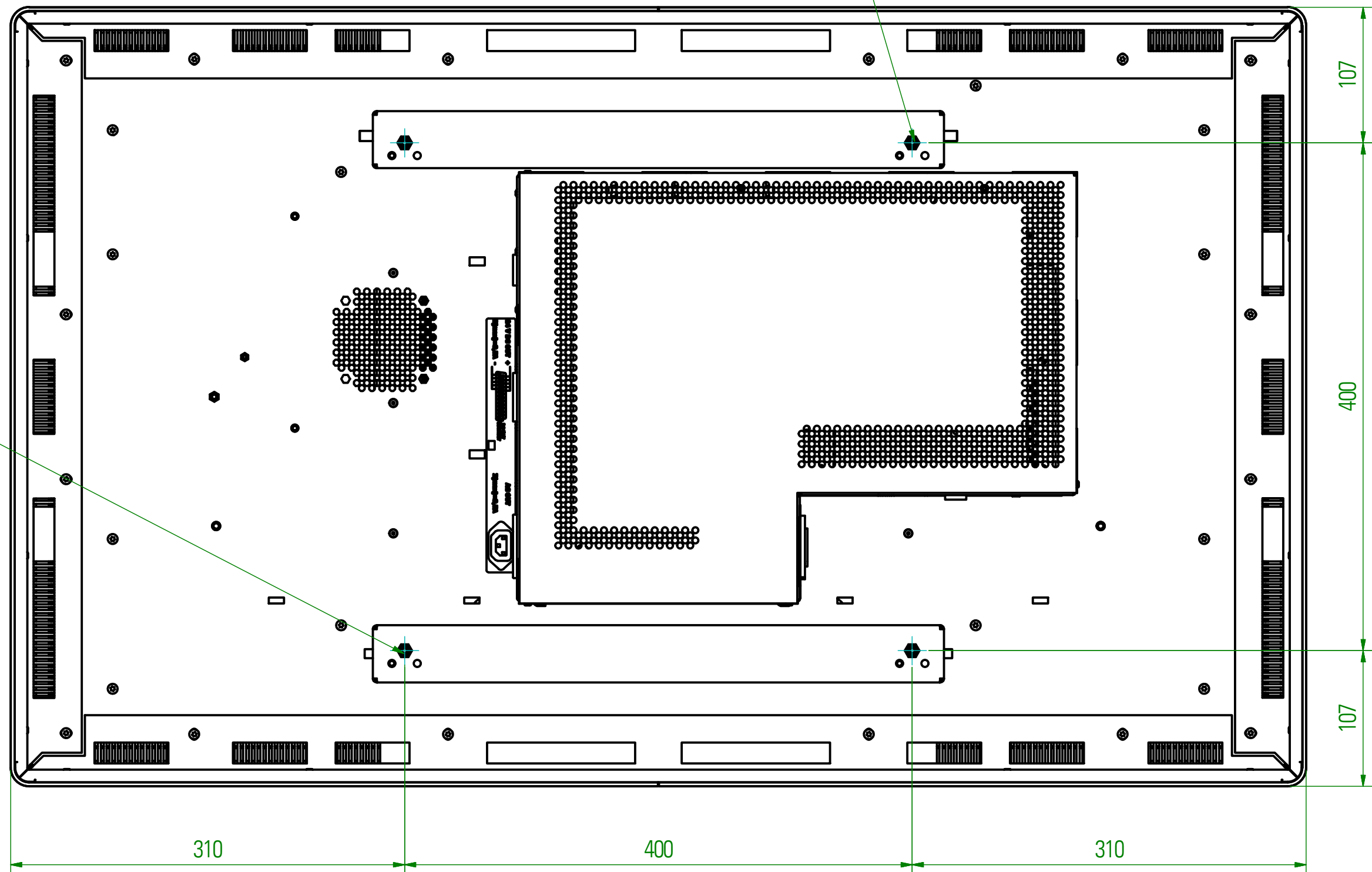

| | | | | | | | | | | |
|------------------------|---|-------------------------|---------------|--------------|---|---|---|---------------------|----------------|--------------------|
| Ansteuerung Control | Bestellnummer Grundmodul ORDER NO. BASIC MODUL | de / EN | Datum DATE | Name NAME | Masseinheit: DIMENSION: | Zeichnungsnummer: DRAWING NO. POS42-R4.0 | | | | |
| IQ Core-i3 | | Gezeichnet DESIGN | 30.11.2016 | Kulimaga | Option: OPTION: | BEZEL | FRONTPLATE | TRUE-FLAT- GLASS | PCAP TOUCH | TRUE FLAT FRAME |
| IQ Core-i5 | | Kontrolliert CHECKED | | | Bestellnr.: ORDER NO.: | | | | DS-91-917 | DS-91-561 |
| IQ Atom | | Freigegeben APPROVED | | | Beschreibung / DESCRIPTION | | | | | |
| Prisma Media ECO | DS-91-478 | | | | POS-Line 42" True Flat Rahmen / True Flat Touch | | | | | |
| VideoPoster III | DS-91-481 | | | | | | | | | |
| PRISMA III A | DS-91-479 | | | | | | | | | |
| | | | | | Projektionsmethode: 1ST ANGLE PROJECTION | Zul. Abw. GENERAL LIMITS DIN ISO 2768-cK |  Distec GmbH Augsburg Str. 2b, 82110 Germering Tel.: 089/894363-0 Fax.: 089/894363-131 | | Blatt SHEET | VON OF |
| R4 | Erstausgabe / 1ST ISSUE | | 30.11.2016 | ek | | | | | 14 | 17 |
| status STATUS | Anderungen CHANGES | | Datum DATE | Name NAME | | | | | A3 | |

Copying of this document and giving to others and the use or communication of the contents thereof are forbidden without express authority. Offenders are liable to the payment of damages. All rights are reserved in the event of the grant of a patent or registration of utility model or design.

Die Weitergabe sowie Vervielfältigung dieser Umriss- und Mittelteilungsansichten ist nicht gestattet, soweit nicht ausdrücklich zugestanden. Zuwiderhandlungen verpflichten zu Schadenersatz. Alle Rechte für den Fall der Patentverletzung oder GM-Eintragung vorbehalten.

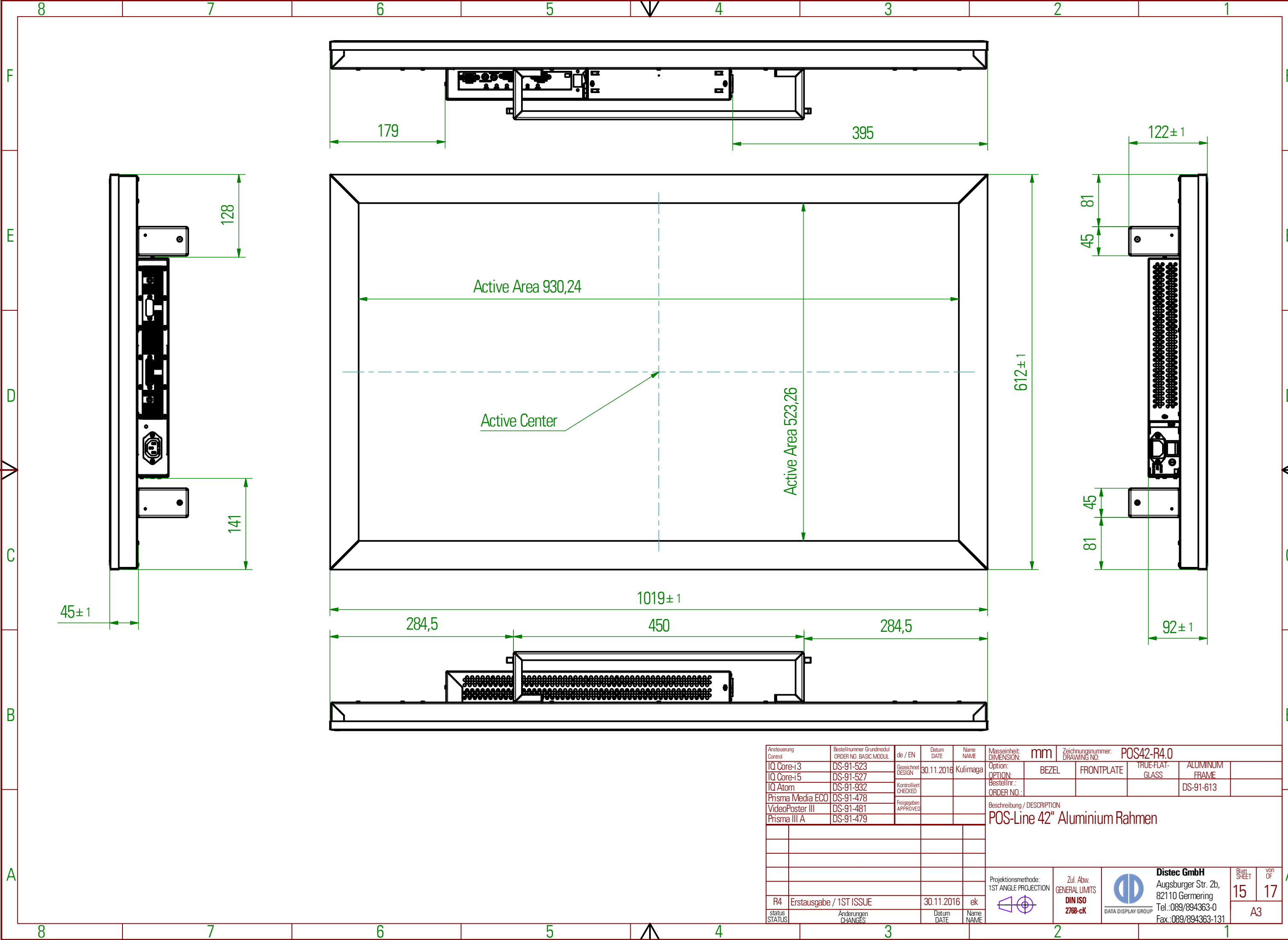

| | | | | | | | | | | |
|------------------------|---|-------------------------|---------------|--------------|---|---|--|---------------------|----------------------|-----------------|
| Ansteuerung Control | Bestellnummer Grundmodul ORDER NO. BASIC MODUL | de / EN | Datum DATE | Name NAME | Masseinheit: DIMENSION: | Zeichnungsnummer: DRAWING NO. POS42-R4.0 | | | | |
| IQ Core-i3 | DS-91-523 | Gezeichnet DESIGN | 30.11.2016 | Kulimaga | Option: OPTION: | BEZEL | FRONTPLATE | TRUE-FLAT- GLASS | ALUMINUM FRAME | |
| IQ Core-i5 | DS-91-527 | Kontrolliert CHECKED | | | Bestellnr.: ORDER NO.: | | | | DS-91-613 | |
| IQ Atom | DS-91-932 | Freigegeben APPROVED | | | Beschreibung / DESCRIPTION POS-Line 42" Aluminium Rahmen | | | | | |
| Prisma Media ECO | DS-91-478 | | | | | | | | | |
| VideoPoster III | DS-91-481 | | | | | | | | | |
| Prisma III A | DS-91-479 | | | | | | | | | |
| R4 | Erstausgabe / 1ST ISSUE | | 30.11.2016 | ek | Projektionsmethode: 1ST ANGLE PROJECTION | Zul. Abw. GENERAL LIMITS DIN ISO 2768-cK |  Distec GmbH Augsburg Str. 2b, 82110 Germering Tel.: 089/894363-0 Fax.: 089/894363-131 | | Blatt SHEET 15 | Von OF 17 |
| status STATUS | Anderungen CHANGES | | Datum DATE | Name NAME | | | | | A3 | |

Copying of this document and giving to others and the use or communication of the contents thereof are forbidden without express authority. Offenders are liable to the payment of damages. All rights are reserved in the event of the grant of a patent or registration of utility model or design.

Die Weitergabe sowie Vervielfältigung dieser Unterlagen und Mitteilung ihres Inhalts ist nicht gestattet, soweit nicht ausdrücklich zugestanden. Zuwiderhandlungen verpflichten zu Schadenersatz. Alle Rechte für den Fall der Patentverletzung oder GM-Eintragung vorbehalten.

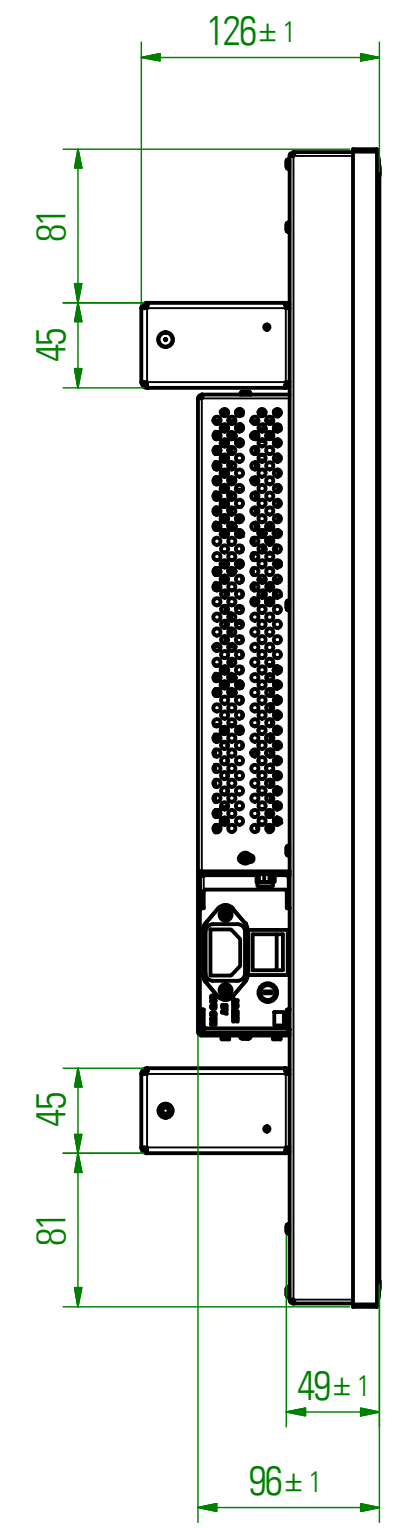
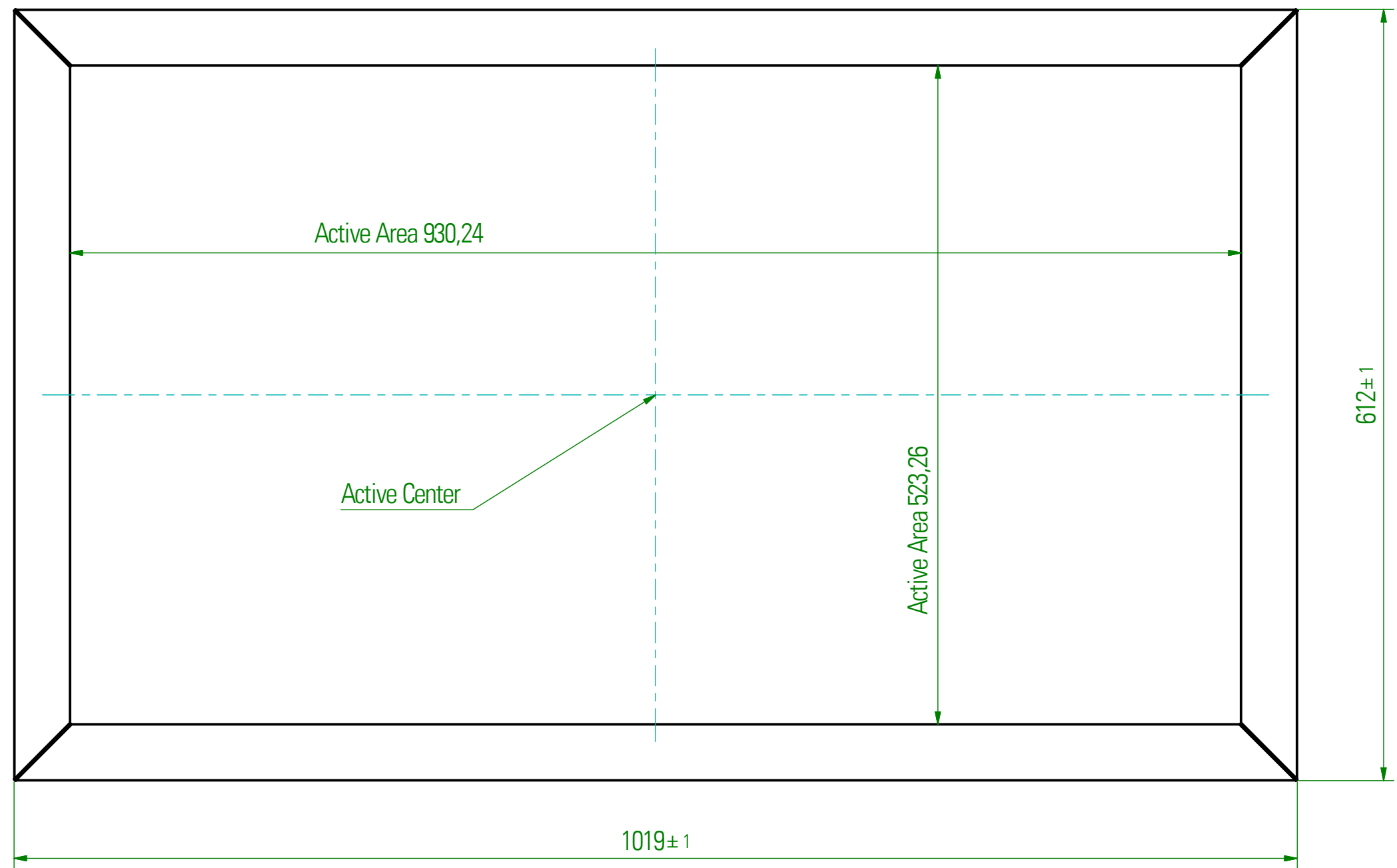

| | | | | | | | | | | |
|------------------------|---|-------------------------|---|--------------|---|--|------------|--|----------------|--------------|
| Ansteuerung Control | Bestellnummer Grundmodul ORDER NO. BASIC MODUL | de / EN | Datum DATE | Name NAME | Masseinheit: DIMENSION: | Zeichnungsnummer: DRAWING NO. POS42-R4.0 | | | | |
| IQ Core-i3 | DS-91-523 | Gezeichnet DESIGN | 30.11.2016 | Kulimaga | Option: | BEZEL | FRONTPLATE | TRUE-FLAT-GLASS | ALUMINUM FRAME | SAFETY GLASS |
| IQ Core-i5 | DS-91-527 | | | | Bestellnr.: | | | | DS-91-613 | DS-91-561 |
| IQ Atom | DS-91-932 | Kontrolliert CHECKED | | | ORDER NO.: | | | | | |
| Prisma Media ECO | DS-91-478 | Freigegeben APPROVED | | | Beschreibung / DESCRIPTION | | | | | |
| VideoPoster III | DS-91-481 | | POS-Line 42" Aluminium Rahmen mit Sicherheitsglas | | | | | | | |
| Prisma III A | DS-91-479 | | | | | | | | | |
| R4 | Erstausgabe / 1ST ISSUE | | 30.11.2016 | ek | Projektionsmethode: 1ST ANGLE PROJECTION | Zul. Abw. GENERAL LIMITS DIN ISO 2768-cK | | Distec GmbH Augsburger Str. 2b, 82110 Germering Tel.: 089/894363-0 Fax.: 089/894363-131 | Blatt SHEET | VON OF |
| status STATUS | Anderungen CHANGES | | Datum DATE | Name NAME | | | | | 16 | 17 |



A

A

Copying of this document and giving to others and the use or communication of the contents thereof are forbidden without express authority. Offenders are liable to the payment of damages. All rights are reserved in the event of the grant of a patent or registration of utility model or design.

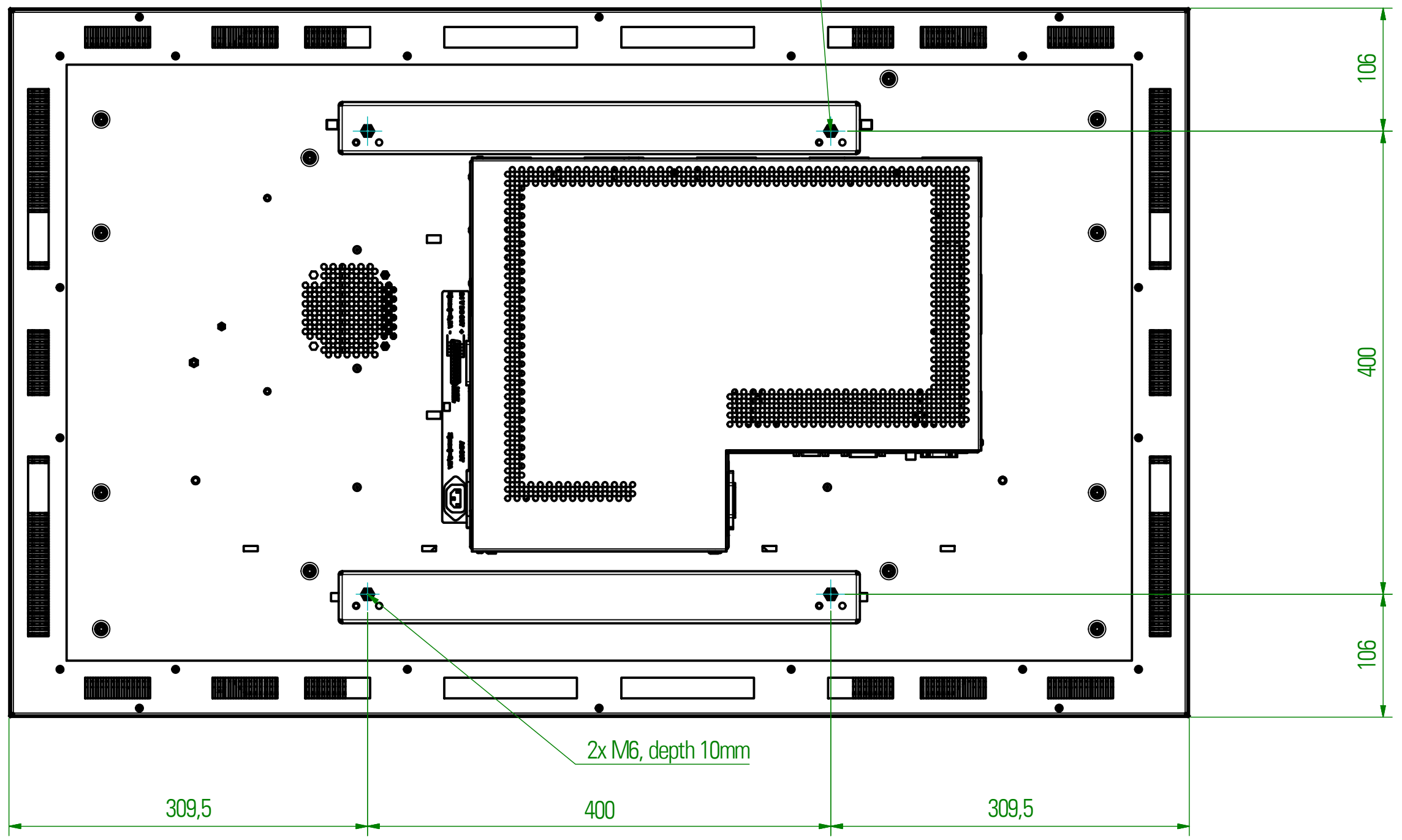
Die Weitergabe sowie Vervielfältigung dieser Umriss- und Mittelteilungsansichten ist nicht gestattet, soweit nicht ausdrücklich zugestanden. Zuwiderhandlungen verpflichten zu Schadenersatz. Alle Rechte für den Fall der Patentverletzung oder GMI-Eintragung vorbehalten.



| | | | | | | | | | | |
|------------------------|---|---|---------------|--------------|---|---|---|---------------------|--------------------|--------------|
| Ansteuerung Control | Bestellnummer Grundmodul ORDER NO. BASIC MODUL | de / EN | Datum DATE | Name NAME | Masseinheit: DIMENSION: | Zeichnungsnummer: DRAWING NO. POS42-R4.0 | | | | |
| IQ Core-i3 | | Gezeichnet DESIGN | 30.11.2016 | Kulimaga | Option: OPTION: | BEZEL | FRONTPLATE | TRUE-FLAT- GLASS | ALUMINIUM FRAME | SAFETY GLASS |
| IQ Core-i5 | | Kontrolliert CHECKED | | | Bestellnr.: ORDER NO.: | | | | DS-91-613 | DS-91-561 |
| IQ Atom | | Freigegeben APPROVED | | | Beschreibung / DESCRIPTION | | | | | |
| Prisma Media ECO | DS-91-478 | POS-Line 42" Aluminium Rahmen / Aluminium Rahmen mit Sicherheitsglas | | | | | | | | |
| VideoPoster III | DS-91-481 | | | | | | | | | |
| Prisma III A | DS-91-479 | | | | | | | | | |
| R4 | Erstausgabe / 1ST ISSUE | 30.11.2016 | | ek | Projektionsmethode: 1ST ANGLE PROJECTION | Zul. Abw. GENERAL LIMITS DIN ISO 2768-cK |  Distec GmbH Augsburg Str. 2b, 82110 Germering Tel.: 089/894363-0 Fax.: 089/894363-131 | | Blatt SHEET | VON OF |
| status STATUS | Anderungen CHANGES | Datum DATE | | Name NAME |  | | | | 17 | 17 |
| | | | | | | | | | A3 | |